Belgium
1931-1932

Nederlandsche Zaadhandel
(Graineterie Hollandaise S.A.)

95, BRUUL
MECHELEN

Belgium

BRUEL, 95
MALINES

Vegetable Seed Trials

RY
ED
932 ★
ment of Agriculture.

Vegetable Seed Trials
JAN 27 1932

1932

★ JAN 8 1932 ★
U. S. Department of Agriculture

De Magazijnen zijn 's Zondags den geheelen dag gesloten.

Mechelen, December, 1931.

Geachte Begunstigers en Vrienden,

Bij de uitgave van onze prijscourant voor 1932 is het ons een aangename taak, onze klanten te danken voor het vertrouwen, dat we in het afgeloopen jaar wederom in zoo ruime mate mochten ondervinden. Het is inderdaad een verblijdend teeken, dat meer en meer de goede soorten in hoofdzaak worden verlangd. Mede hierdoor toch komt daardoor de Belgische Tuinbouw op steeds hooger trap te staan en zullen haar voortbrengselen meer en meer ook op de buitenlandsche markten worden gewaardeerd. Een opmerkelijk voorbeeld zien we bijv. met de Tomaten. Sedert enkele jaren zijn door ons de Zwaan's verbeterde Tuckwood en de Serrewonder ingevoerd en worden de laatste jaren door de belangrijke kweekers wel bijna uitsluitend deze soort van ons betrokken. Opmerkelijk is nu dat we uit Fransche Tuinbouwcentra dit jaar herhaaldelijk vraag kregen naar de Tomatensoorten welke uit België de laatste paar jaren op de Fransche markten worden gebracht. Wel een bewijs dus dat de Belgische Tuinbouw begint mede te tellen.

Voor ons is dit voorzeker een spoorslag om voort te gaan met de veredeling der soorten, waarvoor wij dan ook moeite noch kosten sparen. Als resultaat daarvan zijn we ook dit jaar wederom in staat enkele nieuwe of verbeterde soorten aan te bieden, behalve dat wij natuurlijk voortdurend bezig zijn te werken aan de verbetering der bestaande soorten.

Speciaal ook willen wij Uw aandacht vestigen op onze bloemzaadafdeeling, die zoowel voor bloemisten als liefhebbers belangrijk is, omdat er wederom de laatste nieuwigheden en de beste verbeteringen aan zijn toegevoegd. Onafgebroken staan we in relatie met de beste kweekers over de geheele wereld, teneinde steeds "up to date„ te blijven en zonder daarop te roemen durven we toch zeggen, dat we zoowel voor groentezaad als bloemenzaad vóóraan staan en niet slechts met woorden, doch de ondervinding, voor zoover Ge die nog niet hebt, zal U leeren, dat de uitkomsten overeenkomen met hetgeen we beweren.

We verzoeken U dan ook, deze kataloog zorgvuldig door te zien en het lijdt geen twijfel of U zult er veel in vinden, dat belangrijk voor U is. Juist in dezen tijd van overproductie is het zaak met volmaakt goed te komen. zal men nog eenigermate loonende prijzen kunnen bedingen.

De prijzen zijn in het algemeen iets hooger dan verleden jaar, hetgeen eenerzijds daardoor wordt veroorzaakt, dat door de lage prijzen van verleden jaar, die zelfs beneden kultuurkosten waren, vele zaadkweekers andere gewassen zijn gaan verbouwen en anderzijds dat door den ongunstigen zomer de oogst klein is gebleven. De prijzen zouden nog belangrijk hooger zijn, indien ze niet gedrukt werden door belangrijke voorraden oud zaad. Onder deze zijn er vele die minderwaardig zijn en tot alle prijzen worden aangeboden. Men zal dan ook wel eens min of meer belangrijke prijsverschillen kunnen vaststellen, doch daarbij vergete men niet, dat "alle waar naar zijn geld is„.

Beleefd bevelen we ons aan bij ieder die deze prijscourant in handen krijgt en steeds zullen we ons uiterste best doen, U zaad te leveren waarover U volledige voldoening hebt.

Met beleefde groeten,

C. ZWAAN. Bestuurder.

Les magasins sont fermés le dimanche pendant toute la journée.

Malines, décembre 1931.

Très honorés Clients et Amis,

Tout en vous transmettant notre prix-courant pour l'année 1932, il nous est un devoir et en même temps une profonde joie d'exprimer à notre aimable clientèle notre reconnaissance pour la confiance qu'elle a daignée nous témoigner pendant l'année écoulée. En effet c'est un motif de joie, de pouvoir constater qu'on exige de plus en plus les meilleures variétés, car il en résulte, que les produits horticoles Belges sont de plus en plus recherchées sur les marchés étrangers. Nous en trouvons un exemple frappant pour l'article Tomates. Depuis quelques années déjà nous avons jeté sur le marché le Tuckwood, améliorée de Zwaan, ainsi que la Prodige de serre, et nous constatons que ces variétés nous sont demandées presque exclusivement par les horticulteurs sérieux et importants. Ce qui vaut la peine de faire remarquer c'est bien que pendant le cours de cette année, des demandes extraordinaires nous sont parvenues des centres horticoles Français pour obtenir les variétés de Tomates, importées de Belgique en France depuis quelques années.

Ceci prouve l'influence prépondérante dont commence à jouir en France l'horticulture Belge, tandis que, d'autre part, cette constatation nous encourage à continuer la sélection des variétés, à laquelle nous continuerons à donner nos meilleurs soins.

Nous voulons ensuite, attirer votre bienveillante attention sur notre département de semences de fleurs, qui a une importance réelle, tant pour les fleuristes que pour les amateurs, vu que l'on y rencontre les toutes dernières nouveautés, ainsi que les améliorations les plus récentes.

Nous sommes en rélation continue avec les meilleurs horticulteurs du monde entier, ceci afin de nous maintenir "à la page„, et, sans en tirer un éloge personnel, nous osons affirmer que nous prenons le devant, tant au point de vue semences de légumes que semences de fleurs. Ceci n'est point une vaine vantardise. car l'expérience (pour autant que vous ne l'ayez actuellement) vous prouvera que les résultats que vous obtiendrez justifieront ce que nous avançons.

Nous vous prions donc, de vouloir examiner le présent catalogue, avec bienveillance, car nous avons tout lieu de croire que vous y rencontrerez maint article qui aura pour vous une valeur réelle. En ce moment de surproduction, il est de toute importance' d'employer une semence de toute première qualité, si l'on veut faire la concurrence à des prix rémunérateurs.

Il est vrai que le prix de revient a légèrement haussé depuis l'année dernière, mais ceci est le résultat des bas prix, qui furent même inférieurs à ceux de la culture, ce qui a incité plusieurs horticulteurs à s'adonner à un autre genre de culture. D'autre part la saison estivale ayant été plutôt mauvaise, la recolte s'en est ressentie et en a été amoindrie. De ce fait les prix réels devraient actuellement être plus élevés, s'ils n'existaient, sur le marché des grandes quantités de graines surannées. Parmi celle-ci on en rencontre d'une qualité inférieure, et que l'on offre à n'importe quel prix. On constatera donc inévitablement, des différences de prix parfois plus ou moins importantes, mais alors on se souvienne que la "qualité règle le prix„.

Nous nous permettons donc de nous recommander à votre bienveillance et nous vous donnons l'assurance que nous ferons pour le mieux, afin de vous fournir une semence qui vous donnera satisfaction à tous les points de vue.

A l'honnenr de vous lire, agréez Monsieur nos salutations dévouées.

C. ZWAAN, Directeur.

Deze prijs-courant is uitsluitend bestemd voor HH. Hoveniers.

AANMERKINGEN EN VOORWAARDEN

De prijzen zijn gesteld in Belgische Franken

Alle artikelen zijn genummerd en behoudens de afwijkingen, noodig voor de samenstelling van bepaalde groepen, volgens Vlaamsche benaming in alphabetische volgorde geplaatst. Om het opzoeken der Fransche benamingen te vergemakkelijken is bovendien een bladwijzer opgenomen (Zie pag. 72.)

BESTELLINGEN

Ter voorkoming van vergissingen verzoeken wij dringend, de soorten en nummers, zooals die in onze prijscourant voorkomen, duidelijk en nauwkeurig op inliggende bestellijst in te vullen,

De prijzen per 100 kilo worden ook berekend bij afname van minstens 25 kilo. die van 10 kilo bij afname van minstens 5 kilo, die van 1 kilo bij minstens 1/4 kilo die van 100 gram bij minstens 50 gram en die van 30 gram bij afname van minstens 15 gram.

VERZENDING

De verzending geschiedt steeds voor rekening en gevaar van den bestemmeling en de vrachtprijs is steeds ten zijnen laste.

Men gelieve steeds zoo nauwkeurig en duidelijk mogelijk niet alleen naam en adres, maar ook wijze van verzending op te geven.

BETALING

In het algemeen is betaling à contant na ontvangst der goederen, tenzij voor bijzongere gevallen hiervoor bij onderling overleg een andere voorwaarde wordt vastgesteld.

WAARBORG

De zaden die wij aanbieden *zijn voor het meerendeel in onze eigen kweekerijen in* Holland geteeld. Dientengevolge kunnen wij dus ten opzichte van de *echtheid* der soorten de grootst mogelijke zekerheid verschaffen.

Evenwel, hangt het welslagen van den oogst niet alleen af van het zaad, doch ook van vele andere factoren als : de bodemgesteldheid, juiste tijd en wijze van zaaien, weersgesteltenis, enz,, terwijl, hoewel door ons geschoold personeel dit zoogoed als buitengesloten is, vergissingen toch mogelijk blijven.

Ofschoon we bereid zijn tegenover onze klanten de grootst mogelijke tegemoetkoming te betoonen, moeten we evenwel er den nadruk op leggen. dat we ons voor den oogst niet verantwoordelijk kunnen stellen en een eventueele tegemoetkoming nooit het voor het betreffende artikel berekende bedrag te boven kan gaan.

Het is alleen tegen deze voorwaarde dat wij bestellingen aannemen,

Ce prix-courant est exclusivement destiné à MM. les Horticulteurs.

OBSERVATIONS ET CONDITIONS

Les prix sont côtés en francs belges

Tous les articles sont numérotés, sauf pour certain groupes, sont classés suivant la dénomination flamande et par ordre alphabétique. Afin de faciliter la recherche de la nomenclature française nous avons ajouté une table de matières (voir page 72.)

COMMANDES

Afin d'éviter des erreurs, nous prions instamment MM. les clients de nous dire, lors de leur commande, le numéro et la variété de chaque article suivant notre prix-courant et de bien vouloir remplir exactement et lisiblement le bulletin de commande ci-joint,

A partir de 25 kilogrammes minimum d'une seule et même variété, le prix sera calculé d'après celui de 100 kilogrammes, celui de 5 kilogrammes au prix de 10 kilogrammes celui de 1/4 kilogramme (ou 250 grammes) au prix de 100 grammes et celui de 15 grammes au prix de 30 grammes

EXPÉDITION

L'expédition se fait aux risques et périls du destinateur et le port est toujours à sa charge.

On est prié d'indiquer à chaque commande non seulement l'adresse complète avec rue et numéro, mais aussi la voie d'expédition que l'on préfère.

PAIEMENT

En général le paiement se fait au comptant après réception de la marchandise, à moins que pour des cas spéciaux une autre condition ne soit faite.

GARANTIES

Les graines que nous offrons en vente parviennent pour la plupart de nos propres cultures en Hollande ainsi nous pouvons offrir à nos clients des graines de qualité parfaite, tant pour la franchise d'espèce que pour la germination ; cependant comme le résultat ne dépend pas seulement de la qualité des graines, mais qu'il est souvent influencé par des accidents tout à fait hors du contrôle du fournisseur, nous déclinons d'avance toute responsabilité pour la bonne récolte à résulter des graines que nous livrons.

Cependant toute réclamation fondée par suite d'une erreur qui aurait pu se glisser dans la nomenclature ou l'exécution de la commande, sera examinée avec soin. Seulement si nous nous décidons à accorder un dédommagement, celui-ci ne peut jamais dépasser la somme que nous avons portée en compte pour les graines en question. Ce n'est que dans ces conditions que nous acceptons les commandes,

Wat onze klanten zeggen

Hieronder laten we wederom eenige zinsneden volgen uit de correspondentie van het afgeloopen jaar, waarin klanten geheel ongevraagd den uitslag mededeelen, die ze met ons zaad hadden. Het is slechts een greep uit de vele, daar de ruimte niet toelaat, meer te noemen. Sommige klanten schrijven echter nog over bepaalde soorten en dat laten we dan nog bij de betreffende artikelen volgen. Zie bijv. : Beeten, Groenkraag (No 980) Tomaten Tuckwood (No 814), Spruitkool (No 408 en 410), Bloemkool (No 325).

(Vertaling)

.....onnoodig, U te zeggen, dat we tevreden zijn over de uitslagen, met Uw zaden verkregen en evenals we het tot hiertoe waren kunt U ons ook in het vervolg onder Uw klanten rekenen.
Nivelles, 12 Januari 1931. H.V.D.D.

(Vertaling)

Het is nu vier jaren, dat ik al mijn zaad van U betrokken heb en steeds tot mijn grootste tevredenheid. Ik zal dan ook in het vervolg Uw klant blijven.
Büderich (Duitschland), 8 October 1931. L.B.

De uitslag, die ik met het door U geleverde Cyclamenzaad gehad heb, is verbazend geweest. Daarom aarzel ik ook niet, weer Uw Nieuwigheden te beproeven.
Lendelede, 19 Januari 1931. G.H.

(Vertaling)

.....Ik hoop Uw zaden in veel grooter hoeveelheid te verkoopen dan verleden jaar. Ze zijn in ieder geval van de allerbeste hoedanigheid en de klanten die ervan gehad hebben, zijn er tevreden over. In vergelijking met de zaden, die in onze omgeving verkocht worden, zijn de Uwe misschien wat duurder, maar door de kenners, die voor den prijs niet terugschrikken, worden Uw zaden voor uitmuntend verklaard.
Micheroux bij Luik, 8 Januari 1931.
N.L.G. (vertegenwoordiger)

De uitslag van de zaden van U is alles uitmuntend van kiemkracht en plantengroei, alsmede de hoedanigheid van de reeds geoogste vruchten, zooals Kropsla, Zwart Duisch, Meikoningin, Boterkrop, alsook Ajuin, kleine witte welke een groote opbrengst geeft, de Ajuin Vertus, welke veel beloofd te zijn, in het kort ik haal dank van alle zaden en het belooft voor 't toekomende jaar reeds veel.
Mooreghem, 14 Juli 1931. L.L. (vertegenwoordiger)

(Vertaling)

Ik ben zeer content over den goeden uitslag van Uw zaden. Ik geloof niet dat er vijf van elk soort wegblijven.
Vottem bij Luik, 25 Mei 1931. S.G.

(Vertaling)

Daar ik over de door U geleverde zaden buitengewoon tevreden ben, aarzel ik niet, U wederom mijn bestelling te doen.
Wesel (Duitschland), October 1931. J.W.

(Vertaling)

Ik ben zeer voldaan geweest met Uw zending van verleden jaar : al Uw bloemzaden hebben prachtige resultaten geleverd.
La Louvière, 2 Februari 1931. O.P.

Over het zaad, dat ik verleden jaar van U gehad heb, ben ik zeer content en is beslist echt. De Violen en Madeliefjes staan nu in vollen bloei en waarlijk, het heeft mijn verwachtingen overtroffen.
Wommelghem, 17 April 1931. Fl. V.B.

(Vertaling)

Evenals in voorgaande jaren, was ik ook dit jaar met de van U betrokken zaden tevreden en zal dan ook voor het komende seizoen hetgeen ik noodig heb, wederom bij U bestellen en U in de kring van mijn bekenden aanbevelen.
Büderich (Duitschland), November 1931. J.L.

Ce que disent nos Clients

Ci-dessous nous imprimons de nouveau quelques lignes de la correspondance avec notre distinguée clientèle. Aucune démarche de notre part a influencé ces nombreuses félicitations. Vraiment la place nous manque pour faire connaître tous ces louages...

Certains clients citent des résultats précis obtenus avec des variétés déterminées ; nous nous en faisont un devoir de le mentionner près de la variété en question, telle "Betteraves Collet vert (no 980); Tomates Tuckwood (no 814), Chou de Bruxelles (no 408 et 410) Chon fleur (no 325).

.....inutile de vous dire, que nous sommes satisfaits des resultats obtenus avec vos graines et vous pouvez nous compter tous les années parmi votre clientèle comme nous l'avons été précédemment.
Nivelles, 12 janvier 1931. H,V.D.D.

(Traduction)

C'est maintenant depuis quatre années que j'achète toutes mes semences chez vous et toujours j'en ai été très satisfait. Aussi resterai-je votre client à l'avenir,
Büderich, (Allemagne) 8 Octobre 1931. L.H.

(Traduction)

Le résultat que j'ai eu, avec les semences de Cyclamen livrées par vous à été étonnant. C'est pour cela que je n'hésite pas d'essayer vos nouveautés.
Lendelede, 19 janvier 1931. G H.

.....et j'espère vendre cette année vos produits en plus forte quantité que précédemment. Ils sont en tous cas de premier choix et les clients qui en on fait usage en on été satisfaits. Comparativement aux produits vendus dans notre région à bas prix, vos semences sont peut-être un peu chères mais pour les vrais connaisseurs qui ne reculent pas pour le prix, vos graines sont déclarées exellentes.
Micheroux, 6 janvier 1931. N L.-G.

(Traduction)

Le résultat des semences achetées chez vous est exel lent au point de vue de la germination ainsi qu'au point de vue de la qualité des fruits, déjà récoltés, tels que : Laitue Pommée, Passe-partout, Reine de Mai, Beurre blonde, ainsi que, Oignon, petit blanc, qui donne une grande récolte ; Oignon de Vertus, promettaient de beaux résultats, en un mot, j'obtient des remerciements de tous côtés au sujet de ces semences, ce qui promet beaucoup pour l'année prochaine.
Mooreghem, 14 juillet 1931. L.L. (Représentant)

Je suis très content de la bonne réussite de vos gtaines, Je crois qu'il n'en manque pas cinq de chaque variété,
Vottem, 25 Mai, 1931. S.G.

(Traduction)

Vu que je suis très satisfait des semences livrées par vous, je n'hésite pas de vous faire à nouveau ma commande.
Wesel (Allemagne), octobre 1931. J.W.

J'ai été bien satisfait de votre envoi de l'an dernier Toutes vos graines de fleurs ont donné de magnifiques produits.
La Louvière, 2 février 1931.

(Traduction)

Des semences que j'ai eues de vous l'année passée, je suis très satisfait, elles sont absolument vraies. Les Pensées et Pâquerettes fleurissent maintenant et vraiment, je n'avais pas attendu un tel résultat.
Wommelghem, 17 avril 1931. Fl. V.-B

(Traduction)

Ainsi que les années précédentes j'ai été très satisfait cette année-ci, des semences livrées par vous, et, pour la saison prochaine, je commenderai à nouveau chez vous, ce, dont j'aurai besoin et je vous recommanderai chez mes connaissances.
Büderich (Allemagne), novembre. 1931. J.L.

Rafiabast
Prima lang, breed en blank

We zijn er in geslaagd, een buitengewoon schoone qualiteit Raffia te vinden, zooals men slechts zelden ziet: Het is extra lang, breed en blank. We kunnen die leveren: per 10 kilo **220 fr.**, per kilo **23 fr.**, per 1/2 kilo **12 50 fr.**

Voorts hebben wij nog een zeer goede qualiteit aan **180 fr.** per 10 kilo, **20 fr.** per kilo. **11 fr.** per 1/2 kilo.

Westlandsche Gieter

Zeer sterk gemaakt, met lange buis, om gemakkelijk onder de ramen te kunnen gieten zonder de planten nat te maken. Ovale vorm, fijne broes, inhoud 12 liter. Prijs **80 frank.**

Salade- of Spinaziemes

In versterkte uitvoering. Prijs **14 frank.**

Bij bestelling op te geven of men een rechts of een links mes wenscht. Voor hoveniers onmisbaar bij het snijden van Kervel, Salade, enz.

Zaaimachienen

om alle zaden te zaaien. *Worden geleverd onder waarborg van zuiver te zaaien.*

Groote modellen **450** frank. Klein model **250** frank.

Schoffelmachien

Zeer sterk, met waarborg.
Vanaf **180** frank.
Vraagt de bijzondere kataloog voor tuingerief.

Handspuit

Geheel in geel koper, met aparte inlaat-ventil. Prachtig instrument. Prijs **95 frank.**

Pulverisateur

Merk "Holder„ mag alles mee gespoten worden, geheel in geel koper. Inhoud 22 liters. Prijs **650 frank.**

Bloemenmest voor potten en perken

Gemakkelijk, goedkoop, groot succes.

Per pakje van 100 gram	Fr. **1.50**
Per bus van 1/2 kilo	Fr. **3.50**
Per bus van 1 kilo	Fr. **6.—**

Bambus stokken (Tonkin)

Lengte Meter	*Doormeter m/m*	*Per 100 Fr.*	*Per 10 Fr.*
0.30	5/8	10.—	1.50
0.60	5/8	18.—	2.25
0.90	5/8	28.—	3.50
1.20	10/12	42.—	5.—
1.50	11/14	85.—	9.—
2.00	11/14	110.—	11.50
3.00	14/16	230.—	24.—

Raphia (Fibre du Japon)
Extra long, large et blanc

Nous avons réussi à trouver une qualité extra supérieure comme on n'en voit que rarement Il est d'une longeur et d'une largeur extraordinaire et bien blanc. Nous le fournissons: les 10 kilos **220 fr.**, le kilo **23 fr.**, le 1/2 kilo **12.50 fr.**

Nous avons aussi une qualité moins chère quoique très bonne : les 10 kilos **180 fr.**, le kilo **20 fr.**, le 1/2 kilo **11 fr.**

Arrosoir de "Westland„

Très solide, muni d'un long tuyau pour pouvoir aroser facilement sous les vitres, sans mouiller les plantes. Forme ovale, capacité 12 litres. Prix **80 francs.**

Coupe Salade ou Epinard

Trés renforcé. Prix **14 francs.**

A la commande ajouter, si on désire avoir coupe à droite ou coupe à gauche. Indispensable aux maraîchers pour couper le Cerfeuil, Salade, etc

Semoirs

pour semer toute sorte de graines. *Les machines sont fournies avec garantie* d'obtenir un semis trés régulier.

Grand modèle **450** francs. Petit modèle **250** francs.

Bineuses

Très solides. Avec garantie.
A partir de **180** francs,
Demandez le catalogue spécial pour autils de jardinage.

Seringue à main

Entièrement en cuivre, et pourvue d'une soupape à remplir. Appareil idéal. Prix **95 francs.**

Pulvérisateur

Marque "Holder„ entièrement et cuivre et absolument résistant à tout insecticide. Contenance 22 litres. Prix **650 francs.**

Engrais pour fleurs et plantes en pots et en parterres

Facile, bon marché, grand succès.

Le paquet de 100 grammes	Fr. **1.50**
La boîte de 1/2 kilo	Fr. **3.50**
La boite de 1 kilo	Fr. **6.—**

Tuteurs en Bambou (Tonkin)

Longueur Mètre	*Diamètre m/m*	*Les 100 Fr.*	*Les 10 Fr.*
0.30	5/8	10.—	1.50
0.60	5/8	18.—	2.25
0.90	5/8	28.—	3.50
1.20	10/12	42.—	5.—
1.50	11/14	85.—	9.—
2,00	11/14	110.—	11.50
3.00	14/16	230.—	24.—

In de serie "WETEN EN KUNNEN„ zijn op tuinbouwgebied zoowel voor vakman als liefhebber zeer interessante werkjes opgenomen. Bodendien zijn we in de gelegenheid, ze voor België tegen een verlaagden prijs, nl. **fr. 8.50** per stuk aan te bieden. We hebben dan ook besloten de onderstaande nummers in voorraad te nemen en bevelen ze zeer ter lezing aan :

N° 30. H. STIENSTRA, Groeteteelt in kleine tuinen . . . . . fr. 8.50
N° 31. A. P. J. DE GROOT, Het Freezen. . . . . fr. 8.50
N° 33. J. HAMMES, Recepten voor werkplaats en huis . . . . . fr. 8.50
N° 35. H. STIENSTRA, Bloementeelt in kleine tuinen . . . . . fr. 8.50
N° 40. H. STIENSTRA, Fruitteelt voor den amateur . . . . . fr. 8.50
N° 42. H. STIENSTRA, Het Rozenboekje. 2e druk . . . . . fr. 8.50
N° 45. H. STIENSTRA, Wat moet ik als Land- of Tuinbouwer van Schadelijke en Nuttige Dieren weten? . . . . . fr. 8.50
N° 46. H. STIENSTRA, Wat moet ik als Land- of Tuinbouwer van de Bemesting weten? 2e druk . . . . . fr. 8.50
N° 47. H. STIENSTRA, Wat moet ik als Land- of Tuinbouwer van Plantenziekten weten? . . . . . fr. 8.50
N° 54. H. STIENSTRA, Hoe teel ik met voordeel Aardbei en Framboos? . . fr. 8.50
N° 55. H. STIENSTRA, Hoe teel ik met voordeel, Roode, Witte, Zwarte en Kruisbessen? fr. 8.50
N° 59. H. STIENSTRA, De Particuliere Tuinbouwer. . . . . fr. 8.50
N° 65. H. STIENSTRA, De Boomgaard. Aanleg, Onderhoud en tot Waardebrengen fr. 8.50
N° 71. J. F. CH. DIX, Tulpen voor Kamer en Tuin . . . . . fr. 8.50
N° 72. H. STIENSTRA, Eénjarige Sier- en Snijbloemen . . . . . fr. 8.50
N° 74. J. F. CH. DIX, Narcissen voor Kamer en Tuin . . . . . fr. 8.50
N° 75. W. H. K. DIX, Balcon- en gevelversiering. Met vele nuttige wenken betreffende planten en materiaal . . . . . fr. 8.50
N° 76. JOHN BERGMANS, Rotsplanten in kleine Tuinen . . . . . fr. 8.50
N° 77. J. J. VERBEEK WOLTHUYS, De Vetplanten. Cultuur, geslachten en soorten fr. 8.50
N° 79. "GALLUS„, Hoenders houden in Stadstuinen . . . . . fr. 8.50
N° 85. J. F. CH. DIX, Irissen voor Kamer en Tuin. . . . . fr. 8.50
N° 86. J. J. VERBEEK WOLTHUYS, Cactussen, 2e druk. . . . . fr. 8.50
N° 88. H. CARLÉE, Hoe kweek ik Lathyrus Odoratus of Reukerwten . . . fr. 8.50
N° 97. H. STIENSTRA. Vaste Planten, als snijbloemen voor perken, boordbed, rots en muurtuin . . . . . fr. 8.50
N° 98. H. STIENSTRA, Onze schoone Heesters . . . . . fr. 8,50
N° 99. H. W. K. DIX, Onze mooiste Kamerplanten en hare Verzorging. . . fr. 8.50
N° 100. G. J. BOESCHOTEN, Hoe kweek ik Chrisanten? Handleiding tot het kweeken van groot- en kleinbloemige chrisanten, enz. 2e druk . . . . fr. 8.50
N° 103. P. J. WIJK Pzn., Pluimvee houden op de boerderij . . . . . fr. 8.50
N° 104. G. MUYS, Ziekten en Gebreken bij Hoenders . . . . . fr. 8.50
N° 110. J. F. CH. DIX, Gladiolus of Zwaardlelies . . . . . fr. 8.50
N° 119. J. F. CH. DIX, De Dahlia. Hare geschiedenis, cultuur en behandeling. . fr. 8.50
N° 123. G. D. DUURSMA, Wat moet ik dagelijks in mijn bloementnin doen? . fr. 8.50
N° 124. J. F. CH. DIX, Hyacinthen voor Kamer en Tuin. . . . . fr. 8.50
N° 127. W. H. K. DIX, Varens voor Kamer en Tuin . . . . . fr. 8.50
N° 131. L. C. MUIJEN, Hoe snoei ik mijn Vruchtboomen? . . . . . fr. 8,50
N° 132. J. A. ZOUTENDIJK, Het Boordbed. Zijn aanleg, beplanting en onderhoud. fr. 8,50
N° 134. J. F. CH. DIX, Diverse winterharde Bolgewassen. . . . . fr. 8.50
N° 139. W. ABBING, Ontwerpen voor kleine tuinen en hoe ze uit te voeren. . fr. 8.50
N° 141. C. S. TH. VAN GINK, Hedendaagsche Pluimveevoedering. . . . fr. 8.50
N° 145. L. J. DE HOOG, Het kweeken van tomaten in kassen en op vollen grond, benevens recepten ter bereiding van de vruchten . . . . . fr. 8.50
N° 147. J. F. CH. DIX, Anjers voor tuin en kas . . . . . fr. 8.50
N° 152. G. NOORDANUS, Het kweeken van groenten onder glas en het bleeken van groenten door den amateur-kweeker . . . . . fr. 8.50
N° 153. J. F. CH. DIX, Klim- en Hangplanten . . . . . fr. 8.50
N° 155. G. D. DUURSMA, De behandeling van Cactussen en andere Succulenten van maand tot maand . . . . . fr. 8.50
N° 156. C. S. TH. v. GINK, Het natuurlijk broeden en opfokken van kuikens. . fr. 8.50

Nuttige boeken voor den Hovenier of Amateur (Bij ons verkrijgbaar)

GROENTETEELT I. door Claasen en Hazeloop. — Zeer praktisch boek dat zeer juist de beste methoden van groenteteelt *in den vollen grond* beschrijft. Zeer leerzaam Fr. 42.—
GROENTETEELT II. door Claasen en Hazeloop. — Dit boek is evenals het vorige bizonder aan te bevelen, omdat het in hooge mate volgens de praktijk geschreven is en de juiste methoden van de teelt van Groenten *in serren en onder plat glas* weergeeft. Fr. 30.—
PRAKTISCHE LEERGANG OVER GROENTETEELT door E. Stappaerts, Gekartonneerd boek van 648 blz. en 420 fig. . . . . Fr. 40.—
BLOEMENTEELT door A. Buyssens — 750 blz. 295 fig. . . . . Fr. 50.—
DE KLEINE BLOEMENTUIN door A. Buyssens — 232 bldz. 136 fig. . . Fr. 15.—
HET HOFJE DER PLANTERS in woord en beeld door P. De Backer . . Fr. 5.—
HET GROENTENTUINTJE (eigen uitgave) . . . . . Fr. 3.50
HET BLOEMENTUINTJE (eigen uitgave) . . . . . Fr. 4.—
DE TEELT VAN BROEIKOMKOMMERS onder plat glas en in de serre (eigen uitg.) Fr. 1.—
DE TEELT VAN WITLOOF door P. De Backer . . . . . Fr. 4.—
LEERBOEK VOOR FRUITTEELT door Emile Guns . . . . . Fr. 20.—
BOL- EN KNOLGEWASSEN VOOR DEN TUIN, ALSOOK HET VERVROEGEN IN DE KAMER — Zeer belangrijk en leerzaam boek van 80 bldz. en 24 fig. Het behandelt alle bollen, zoowel voor voorjaars- als najaarsteelt . . . . Fr. 15.—

Verder hebben we voorradig de volgende zeer belangrijke Vlugschriften uitgegeven door den Plantenziektekundigen Dienst te Wageningen (Holland). Verzoeke bij bestel hiervan duidelijk het gewenschte nummer op te geven. Prijs per stuk : **1 frank.**

N°	N°	N°
1. Bladluizen.	12. Eenige belangrijke rozenvijanden.	26. Aaltjesziekten in ajuin, enz.
2. Schildluizen.	13. De Kankerziekte der vruchtboomen.	29. Bloedluis.
3. Bladaaltjes.	14. De kleine Wintervlinder.	32. De "Meeldauw„ der Tomaten.
6. Bordeauxsche pap en Normaalpappoeder.	19. Het Stengelaaltje.	36. Het Spint (roode spin).
7. Californische pap.	21. Het Wortelaaltje.	37. De Klaverkanker.
9. Selderziekten.	22. Roest in granen.	40. De bestrijding der emelten.
10. Koolziekten.	23. Vlekkenziekte der boonen.	44. Thrips.
11. Eenige Rhododendronvijanden.	24. Vlekkenziekte der erwten.	

De navolgende "Publicaties„ eveneens van den Plantenkundigen Dienst te Wageningen :

Aardappelziekten en hare bestrijding (24 blz. 18 fig.) . . . . . Fr. 9.—
Insectenschade op gescheurd grasland (8 blz.) . . . . . Fr. 3.50
De Koolvlieg (19 blz. 13 fig.) . . . . . Fr. 5.50
Ziekten van Aardappelenknollen (16 blz. 17 fig.) . . . . . Fr. 5.50
Wormstekigheid bij Appel en Peer (18 blz. en 2 platen) . . . . . Fr. 5.50
Ziekten en beschadigingen van Tomaten . . . . . Fr. 10.—
Emelten of Grauwe Wormen (40 blz. en 4 platen) . . . . . Fr. 10.—
Sproeiers en Sproeimiddelen (34 blz. en 5 platen) . . . . . Fr. 6.50
Koolziekten : Rotsstronken, Stippel- en Randjeskool (12 blz en 9 platen) . . Fr. 10.50
Beetenziekten (Bietenbrand en Hartrot) (26 blz. en 3 platen) . . . . . Fr. 5.50
Het blauw worden der Aardappelen (40 blz. en 2 platen) . . . . . Fr. 5.50
Draaihartigheid bij Kool (24 blz. en 7 platen) . . . . . Fr. 4.50

Quelques livres utiles pour l'Horticulteur ou Amateur

MANUEL DE FLORICULTURE par A. Buyssens. — 756 pages, 295 fig. (cart) Fr. 50.—
LE PETIT JARDIN FLEURI par A. Buyssens. — 232 pages, 136 fig. . . Fr. 15.—
LE POTAGER MODERNE, la culture intensive des légumes à l'air libre et sous verre par Marcel Dubuquon. — 244 pag. 192 fig. . . . . Fr. 15.—
TRAITÉ PRATIQUE DE CULTURE MARAICHÈRE par E. Stappaerts. — 648 pages, 420 fig. . . . . Fr. 40.—
LA MAISON FLEURI par A. Buyssens . . . . . Fr. 8.—
LE JARDIN DES COLONS (96 pag. 350 dessins) par P. De Backer . . Fr. 5.—
LA CULTURE DE WITLOOF . . . . . Fr. 4.—
GUIDE POUR L'INSPECTION AUX CHAMPS ET POUR LA SELECTION DES POMMES DE TERRE (Maladies des Pommes de Terre) . . . Fr. 9.—

De beste nieuwigheden voor 1932
Les meilleures nouveautés pour 1932

Erwten, Vroege Ideaal

Een nieuwigheid, die naar onze meening grooten bijval zal vinden bij de hoveniers. Het is een tamelijk laag groeiend soort (zonder hout), met ronde groene erwten, vrij groote sluimen en eenigszins een Krombek. Het soort is vroeg en bijzonder rijkdragend en het is wel door deze eigenschappen, dat ze vooral in streken, waar men soorten met groene erwten verlangt, uitstekend zal bevallen.

Per 10 kilo **200.—** Per kilo **22.—** Per 100 gram **3.—**

Pois, Idéale Hâtive

Une nouveauté, qui d'après nous, aura un grand succès auprès des horticulteurs. C'est une variété poussant assez bas (sans rames) aux pois ronds et verts, ayant les cosses assez fortes et plutôt peu courbées. Cette variété est hâtive et très productive, et c'est surtout à la suite de ces qualités, spécialement en ces lieux où l'on recherche les variétés à grains verts, qu'elle remportera un réel succès.

Par 10 kilos **200.—** Par kilo **22.—** Par 100 grammes **3.—**

Kropsla, Serrekoningin

Dit soort is eigenlijk een vervroegde Meikoningin. Door jaren achtereen het zaad uitsluitend in de serre te kweeken en daarbij een zeer strenge selectie op het soort en bijzonder op de vroegte toe te passen, is het een zoodanig schoon soort geworden en zoozeer vervroegd, dat het inderdaad de naam van "Serrekoningin,, verdient. Bij gelijke behandeling als de Meikoningin komt ze onder glas en in de serre zeker veertien dagen vroeger en is bovendien buitengewoon schoon, zwaar van krop en zuiver van soort.

Per 100 gram **50.—** Per 30 gram **18.—** Per 10 gram **7.—**

Laitue Pommée, Reine des Serres

Cette variété est proprement dite une Reine de mai, rendue plus hâtive. En cultivant pendant des années successives la semence dans les serres, et tout en appliquant une sélection sévère cette variété est devenue de plus en plus hâtive. Elle est si belle et rendue tellement hâtive qu'elle mérite bien le nom de Reine des Serres. Tout en la traitant de la même façon que la Reine de mai, elle devance la maturité de celle-ci d'au moins 15 jours, d'autant plus qu'elle est d'une beauté extra ordinaire, grosse pomme et pure comme variété.

Par 100 grammes **50.—** Par 30 grammes **18.—** Par 10 grammes **7.—**

Kropsla, Victoria

Prachtige varieteit voor het vrije land. De Kropsla Victoria vereenigt in zich zoowel de eigenschappen van Meikoningin wat vroegte betreft, als van Sans Rival, wat grootte en vastheid der kroppen en laat schieten betreft. De kleur is echter geler dan de Sans Rival. Naar onze meening een der beste soorten voor in het vroeg buiten te planten.

Per 100 gram **25.—** Per 30 gram **10.—** Per 10 gram **4.—**

Laitue Pommée, Victoria

Variété splendide pour la pleine terre. La laitue Victoria possède aussi bien les qualités de la Reine de mai, au point de vue précocité, que celles de la Sans-Rivale au point de vue grandeur et grosseur des pommes et sa poussée en graines tardive. Sa teinte est cependant un peu plus jaunâtre que la Sans-Rival. De notre avis une des meilleures variétés pour serres assez tôt en pleine terre.

Par 100 grammes **25.—** Par 30 grammes **10.—** Par 10 grammes **4.—**

Selder, Maxima

In de staat Florida, in de Ver. Staten van Amerika, is de teelt van gele Selder kolossaal ontwikkeld. Geweldige oppervlakten worden er mede beplant en voor vele tuinders maakt het daar de hoofdteelt uit. Het is dus te begrijpen, dat het voor die streken van het allergrootste belang is, de zwaarste soort met de breedste stelen te krijgen en men zich daarop uitermate heeft toegelegd. Het gelukte ons, van een tuinder uit Florida wat zaad te krijgen, dat we aan enkele hoveniers in België uitgaven om te probeeren, terwijl we zelf er ook van zaaiden. Het bleek inderdaad zeer gunstig af te steken bij alle bestaande soorten. Ook op de Tuinbouwtentoonstelling in Leuven, waar we dit soort met de bestaande varieteiten tentoonstelden, trok het zeer de aandacht. De stelen worden minstens zoo zwaar als bij de Barbier, maar ze zijn daarbij ongeveer zoo lang als die van de "Lange gele van Vilmorin„. Evenals de Barbier de gewone Chemin verdringt, zou het ons dan ook niet verwonderen, als de Maxima zoowel de Barbier als de "Lange gele van Vilmorin„ op haar beurt zou verdringen.

Per 100 gram **75,—** Per 30 gram **30,—** Per 10 gram **12.—**

Céleri Maxima

Dans l'État de Floride (États-Unis d'Amérique) la culture du céleri doré a pris une extension extraordinaire. On emploie à cet effet des terrains énormes et pour plusieurs horticulteurs elle est devenue la culture principale. Il est donc compréhensible, que pour ce pays il est d'un intérêt prépondérant, d'obtenir les variétés les plus fortes et aux côtes les plus larges et qu'on s'est exertué à obtenir ce résultat. Nous sommes parvenus à obtenir un peu de graines d'une sélection d'un horticulteur Floridien. Nous en avons confié une partie à quelques horticulteurs Belges afin d'en faire un essai, tandis que nous-mêmes nous l'avons semée. Et le résultat fut surprenant. En effet nous pûmes constater que cette variété le gagne sur toutes les autres. Lors de l'exposition à Louvain, à l'occasion de laquelle nous avons exposé cette variété compagnie de celles existantes, elle attira l'attention de tous les visiteurs. Les côtes ont pour le moins la force de "Barbier„ mais elles ont à peu près la même longueur que le "long-doré de Vilmorin„ Et de mêmes que le Barbier élémine le "chemin ordinaire„ cela ne nous étonnerait guère que le Maxima n'élémine tant le "Barbier„ que le "Long doré de Vilmorin „

Par 100 grammes **75.—** Par 30 grammes **30,—** Par 10 grammes **12.—**

Weeuwenselder

Een in de omgeving van Antwerpen en Mechelen algemeen bekend soort, dat echter tot dusverre in den handel niet te verkrijgen was. Het vormt een groot aantal vrij dunne, doch volle stelen, blijft tamelijk kort en schiet niet door. Ofschoon het 't geheele jaar door gezaaid wordt, zaait men dit soort juist om haar eigenschap, dat ze moeilijk doorschiet, het meest in Augustus-September buiten om in October onder glas uit te planten Men kan het dan gedurende den geheelen winter tot aan Mei aan de markt brengen.

Per 100 gram **25.—** Per 30 gram **10.—** Per 10 gram **4.—**

Céleri à hiverner

Une variété bien réputée dans les environs d'Anvers et de Malines, qui cependant on ne pouvait, jusqu'ici obtenir dans le commerce. Elle se compose d'un grand nombre de côtes minces mais fortes; se maintient plutôt petite et ne monte pas en graines. Quoique l'on sème cette variété toute l'année durant, on préfère la semer justement pour sa qualité qu'elle ne monte pas en graines, au mois d'août, afin de les repiquer sous verre au mois d'octobre en plein air.

De cette façon on peut l'amener au marché pendant tout l'hiver.

Par 100 grammes **25.—** Par 30 grammes **10.—** Par 10 grammes **4.—**

Wortelen, Voorjaarsweelde

Een bijzonder vroeg soort en prachtig rood. Zelfs is het nog vroeger dan de Amsterdammer Bak en maakt meer loof, waardoor het zich zoo uitnemend leent voor de vroege vrije landcultuur. Ze is daarentegen niet zoo cylindrisch als de Amsterdammer Bak, doch wordt zwaarder. In streken, waar op het stomppuntige van den wortel niet al te nauwkeurig wordt gelet, is het voor vroege vrije landcultuur het aangewezen soort en in het algemeen is een proef ermede aan te bevelen.

Per kilo **90,—** Per 100 gram **11.—** Per 30 gram **4.50**

Carottes, Richesse du Printemps

Une variété hâtive toute spéciale et d'un rouge splendide. Elle est même plus hâtive que celle à forcer d'Amsterdam, et produit plus de feuillage, de ce fait elle se prête fort bien à la culture en pleine terre. Elle n'a pas la conformation cylindrique de celle à forcer d'Amsterdam, mais elle est plus forte. Dans les agglomérations où l'on ne regarde pas tant à la forme obtuse de la carotte, on peut préconiser cette variété pour la culture en pleine terre, et en général on peut en recommander l'essai.

Par kilo fr. **90.—** Par 100 grammes fr. **11.—** Par 30 grammes fr. **4.50**

LILIUM (LELIE'S)

Toekomstbloemen. NIEUW

Verzameling zaden van nieuwe soorten, voor het kweeken van gezonde sterke inlandsche bollen Een dergelijke uitgebreide verzameling is tot nu toe door niemand aangeboden.

Een uitgebreide kweekwijze met volledige soortenbeschrijving wordt elken besteller gratis toegezonden.

In het algemeen is het beste de zaden direkt na ontvangst te zaaien, ofschoon de "traagkiemende soorten„ (Serie B) ook zeer goed in den Herfst gezaaid kunnen worden, waarna ze meestal het daarop volgende voorjaar kiemen.

De meeste soorten kunnen zoowel buiten als onder glas gezaaid worden.

LIS (LILIUM)

Fleurs d'avenir. NOUVEAUTÉ

Collection de graines de nouvelles variétés, pour cultiver des bulbes du pays, (fortes et saines) Une collection aussi étendue n'a jamais été offerte jusqu'à présent.

Une description complète des variétés avec la méthode de la culture, sera ajoutée gratuitement à chaque commande.

En général, on fera bien de semer les graines dés réception, bien que les variétés "à germination lente„ (Serie B) peuvent être aussi semées en automne ; en ce cas elles germent généralement au printemps de l'année suivante.

La plupart des variétés peuvent être semées aussi bien en pleine terre que sous châssis.

Serie A. : Vlugkiemende soorten (Kiemen 10 à 20 dagen na het zaaien)	100 gr.	10 gr.	pakje paquet	Serie A. : Variétés à une germination rapide (Germent 10 à 20 jours après le semis)
5900 **Amabile,** scharlakenroode ongekrulde zwart gespikkelde bloemen.	250.—	30.—	5.—	5900 **Amabile,** à fleurs bouclées à couleur rouge écarlate, tacheté noir.
5902 **Cernuum,** zeer mooie lila bloemen, zeer bijzonder.	250.—	30.—	5.—	5902 **Cernuum,** très belles fleurs lilas, var. particulière.
5903 **Columbianum,** kleinbloemig oranjerood, zeer mooi.	—	—	10.—	5903 **Columbianum,** petites fleurs rouge orange, très belles
5904 **Concolor,** roode bloemen met donkerder spikkels.	200.—	25.—	5.—	5904 **Concolor,** fleurs rouges à taches foncées.
5906 **Distichum,** bleek oranje, sterke plant.	250.—	30.—	5.—	5906 **Distichum,** orange pâle, plante forte.
5908 **Elegans (L. Davuricum ?)** zeer laag, platte donkerroode bloemen.	200.—	25.—	5.—	5908 **Elegans (L. Davuricum ?)** très nain, fleurs plates rouge foncé
5912 **Henryi,** zeer krachtige rijkbloeiende lelie, mooi oranje.	—	125.—	10.—	5912 **Henryi,** lis vigoureux, très florifère, fleurs beau orange.
5913 **Leichtlinii Maximowiczi,** verbeterde tijgerlelie.	250.—	30.—	5.—	5913 **Leichtlinii Maximowiczi,** lis tigré amelioré
5918 **Longiflorum,** met zeer lange witte bloemen, veel gebruikt om te forceeren.	280.—	35.—	5.—	5918 **Longiflorum,** à fleurs blanches, très longues, beaucoup employé pour le forçage.
5919 **Longiflorum giganteum, (takésima)** Verbeterde vorm van vorige.	280.—	35.—	5.—	5919 **Longiflorum giganteum, (Takésima)** Amélioration de Lis longiflorum.
5920 **Martagon,** lange stengels met zeer veel paarsroode bloemen.	—	35.—	5.—	5920 **Martagon,** tiges longues à plusieurs fleurs rouge pourpre.
5921 **Martagon Cattaneae (Dalmaticum),** forsche plant met mooie wijnroode bloemen.	—	—	10.—	5921 **Martagon Castanaeae (dalmaticum),** plante robuste, belles fleurs rouge vin.
5922 **Philippinense formosanum.** Bloeit het eerste of tweede jaar na het zaaien. Schitterende nieuwe invoering tot alle doeleinden te gebruiken, forceert zeer goed en is winterhard. Enorme lange witte trompetbloemen van prachtige vorm. Echt in België geteeld zaad.	500.—	65.—	8.—	5922 **Philippinense formosanum.** Fleurit la première ou la deuxième année après le semis. Introduction merveilleuse s'emploie à toutes fins, très bon pour le forçage. Fleurs blanches, très longue. de très belle forme trompette. Graines de vraie provenance belge.
5924 **Regale. de beroemde Koningslelie.** Groeit zeer vlug uit zaad, is een der allerschoonste lelies, te gebruiken voor forceeren of als sterke winterharde tuinplant met prachtige witte bloemen.	100.—	13.—	4.—	5924 **Regale, le Lis Royale renommé,** Graines qui poussent très vite. Une des plus beaux lis et à employer pour le forçage ou comme plante de jardin, très résistante au froid. Fleur blanche magnifique.
5925 **Tenuifolium,** schittrend scharlakenrood.	200.—	25.—	5.—	5925 **Tenuifolium,** rouge écarlate éclatant.
5926 **Venustum Fuji-Hirado,** mogelijk ook een varieteit van Leichtlinii, is een miniatuur tijgerlelie. (Serie B zie volgende bladz.)	—	30.—	5.—	5926 **Venustum Fuji-Hirado,** propablement une varié é de Leichtlinii, est un lis tigré en miniature. (Serie B voir page suivante)

LILIUM (vervolg)

Serie B : Traagkiemende soorten

(Kiemen 3 tot 6 maanden na het zaaien)

		100 gr.	10 gr.	pakje paquet
2929	**Auratum, echte Japansche goudbandlelie.** Eerste klas handelssoort, enorme bloemen, ivoorwit met breede goudgele streep, rood gespikkeld.	150.—	18.—	4.—
2930	**Auratum Platyphyllum**, ongeveer als vorige, doch met nog grooter bloemen.	180.—	22.—	5.—
2932	**Cordifolium,** Reuzenlelie met groote melkwitte bloemen.	200.—	25.—	5.—
2934	**Giganteum**, groeit 3 meter hoog, zeer edele plant met enorme lange witte bloemen.	250.—	30.—	5.—
2935	**Japonicum,** lichtrose prachtbloem, een der mooiste.	280.—	35.—	5.—
2937	**Medeoloides,** heel sierlijke roodachtig gestippelde bloemen.	280.—	35.—	5.—
2938	**Pardalinum**, Panterlelie, rood en geel met bruine punten.	—	—	8.—
2940	**Rubellum**, kleinbloemig helder rose, prachtig	280.—	35.—	5.—
2942	**Speciosum rubrum**. Reeds veel gebruikte Lelie voor snijbloem en om te forceeren. Prachtvariete t.	500.—	60.—	8.—
2944	**Speciosumr Melpomene,** als vorige met iets grooter en meer rood gekleurde bloemen.	500.—	60.—	8.—
2945	**Speciosum Album**, witte varieteit van vorige, een der beste om te forceeren.	750.—	90.—	8.—
2946	**Washingtonianum,** witte bloemen, inwendig roode en lila puntjes.	350 —	45.—	5.—
5950	**Collectie van 12 soorten (vlugkiemende)** waarbij zeer zeldzame vrijwel onbekende soorten fr. **45**			
5951	**Collectie van 6 extra beste nieuwe soorten (vlugkiemende).** fr. **25**			
5953	**Coll. van 12 nieuwe soorten** (Traagkiemende) waarbij de beste handelssoorten. fr **45**			
5954	**Collectie van 6 extra nieuwe soorten** (Traagkiemende) fr. **25**			

LIS (suite)

Serie B : Var. à une germination lente

(Germent 3 à 6 mois après le semis)

2929 **Auratum, lis doré du Japon, très vrai.** Espéce de commerce de la premier ordre. Fleurs énormes, blanc d'ivoire avec large ligne jaune doré. tachetés rouge.

2930 **Auratum Platyphillum,** à peu près comme le précédent, mais à fleurs plus grandes.

2932 **Cordifolium**, lis géant à fleurs énormes. blanc pur.

2934 **Giganteum (Himalaya)** s'élève à 3 m. var. très précieuse à longues fl. blanches énormes.

2935 **Japonicum,** très belles fleurs rose clair. Un des plus beaux

2937 **Medeolaides**, très élégant, fleurs rougâtres à petites tâches foncées.

2938 **Pardalinum,** lis de panthère, rouge et jaune avec taches brunes.

2940 **Rubellum,** très jolies petites fleurs rose clair.

2942 **Speciosum rubrum.** Lis très employé pour fleur à couper et aussi pour le forçage. Variété magnifique.

2944 **Speciosum Melpomene,** comme le précédent mais à fl. un peu plus grandes et plus rouges

2945 **Speciosum Album.** Sous-variété blanche de la précédente. Une des meil. pour le forçage

2946 **Washintonianum.** Fleurs blanches avec à l'intérieur des taches rouges et lilas.

5950 **Collection de 12 variétés** (d'une germination rapide) par lequel des variétés uniques et inconnus fr. **45**

5951 **Collection de 6 varietes très nouvelles** (germ. rapide). fr **25**

5953 **Coll. de 12 var. nouvelles** (d'une germ. lente) parmi la meilleure var. commerçable. fr **45**

5954 **Collection de 6 nouvelles varietes**, extra beau (germ. lente) fr. **25**

3290 - Antirrhinum Rock Hybrids

(Rotstuin hybriden)

Ontstaan uit een kruising van de gewone lage Leeuwebek met een in 't wild groeiend Spaansch soort. Bloeien vroeger en langer dan de gewone soorten. Vormen mooie, zeer lage, dichtgevulde bosjes overdekt met bloemen in allerlei kleuren. Extra voor randen, speciaal voor rotstuintjes.

Per 10 gram fr. **50** per pakje fr. **5**

5555. — Dahlia Unswin's half-dubbele lage hybriden

Het zaaien van Dahlia's is altijd heel interesant. Wanneer men Februari-April zaait bloeien de planten reeds na 4 à 5 maanden overvloedig tot de eerste nachtvorst een einde maakt aan deze pracht

Daar de meest bekende soorten Dahlia's voor tuinversiering, eigenlijk te hoog groeien, is het ons een genoegen U een laag ras, speciaal geschikt voor tuinbeplanting te kunnen aanbieden. Dit ras groeit niet hooger dan 70 à 80 cm, geeft een enorme overvloed schitterende bloemen, in alle kleuren, welke ook voor snijbloemen zeer mooi zijn.

Per 10 gr. fr. **75** 5 gr. fr. **40** Pakje fr **6**

3290 - Muflier Rock Hybrids

(Hybrides pour jardins rocaileux)

Obtenu d'une hybridisation du Muflier nain vulgaire avec une variété sauvage Espagnole. Fleurissent plus tôt et plus longtempts que les variétés ordinaires. Forment des bouquets de fleurs très beaux, très nains et bien compactes en toutes couleurs. Extra pour bordures, spécialement pour jardins rocailleux.

Les 10 gr. fr. **50.—** Le paquet **5.—**

5555. — Dahlia hybrides d'Unwin semi-doubles, naines

Semer des dahlia's est toujours très intéressant. Quand on sème de février en avril les plantes portent déjà 4 ou 5 mois après une quantité énorme de fleurs, jusqu'à les gelés y mettent fin,

Vu que les variétés de dahlias, les plus connues pour garnir les jardins poussent trop élevé, nous sommes heureux, de pouvoir vous offrir une race naine, spécialement destinée pour plante de jardin Cette variété ne pousse pas plus haut que 70 à 80 cm. et donne une énorme quantité de belles fleurs en toutes couleurs qui sont très belles comme fleurs à couper.

Par 10 gr. fr. **75** 5 gr. fr. **40** Paquet fr. **6**

Nieuwe Riddersporen (eenjarige)

(Delphinium ajacis)

Bekroond Leuven 1931 met zilveren medaille.

De meest belangwekkende nieuwigheid op het gebied van snijbloemen, bijzonder interesant voor bloemisten.

Geven een enorme overvloed allerfijnste luxe snijbloemen, welke in water, 3 weken onveranderd prachtig blijven. Kunnen gewoon in vollen grond gezaaid worden van Maart tot Mei en bloeien de geheelen zomer. Voor vroegere bloei kan men ook probeeren voor den winter op een eenigzins beschutte plaats te zaaien.

Hoogte 80-100 cm.

		10 gr.	pakje
4890	**Exquisite Rose, verbeterd,** glanzend rose.	28.—	4.—
4894	**Los Angelus,** glanzend donker rose.	28.—	4.—
4895	**Witte Speer,** mooi zuiver wit.	28.—	4.—
4898	**Blauwe Speer,** donkerblauw extra.	28.—	4.—
4899	**Scarlet rose,** sprekend rood, extra.	20.—	4.—
4900	**La France,** zacht rose, **prachtig.**	28.—	4.—
4910	**Prachtmengsel.**	28.—	4.—
4914	**Collectie van 6 kleuren fr. 18**		

Nouveaux Pied-d'Alouette (annuels)

(Delphinium ajacis)

Medaille d'argent à Louvain 1931.

Nouveauté la plus intéressante pour fleur à couper, spécialement pour les fleuristes. Donnent en abondance des fleurs à couper de luxe énormes, qu'on peut très bien garder en vase pendant 3 semaines. Peuvent être semés en pleine terre de mars à mai et fleurissent pendant tout l'été. Pour avoir les fleurs plus tôt, on peut essayer de les semer avant l'hiver en un endroit plus au moins protégé.

Hauteur 80 à 100 cm.

		10 gr.	paquet
4890	**Exquisite Rose, ameliore,** rose éclatant.	28.—	3.—
4893	**Los Angelus,** rose foncé éclatant.	28.—	3.—
4895	**Lance blanche,** blanc pur.	28.—	3.—
4898	**Lance bleue,** bleu foncé extra.	28.—	3.—
4899	**Scarlet rose,** rouge écarlate extra.	20.—	3.—
4900	**La France,** rose pâle, **très beau.**	28.—	3.—
4910	**En très beau mélange.**	28.—	3.—
4911	**Collection de 6 variétés fr. 18**		

Pyrethrum hybridum dubbele

Behalve ons beroemde élite mengsel, bieden we U nu ook een zuivere dubbele roode varieteit aan. Het is bekend dat de dubbele Pyrethrum een der beste snijbloemen is.

6210 **extra dubbel, echt elite ras,** mengsel
Per 5 gram fr. **30.—** Per pakje **6.—**
6211 **extra dubbel, rood** (origineel zaad) pakje **9.—**

Pyrèthre hybride double

Excepté notre mélange d'élite renommé nous vous faisons maintenant offre d'une variété double, rouge pur. Il est connu que le Pyrèthre double est une des meilleures fleurs à couper.

6210 **double extra, vraie race d'élite,** mélange.
Par 5 grammes fr. **30.—** Le paquet fr. **6.—**
6211 **double extra, rouge** (graines origin.) paq. fr. **9.—**

Dianthus Graniticus

Een van de allermooiste randplantjes, welke we ooit gekweekt hebben. De altijd groene plantjes zijn zeer laag, (ong. 5 cm) heel fijn en min of meer kruipend. Gedurende den geheelen zomer zijn de plantjes geheel overdekt met miniatuur Dianthus bloemetjes. De uit zaad gewonnen planten bloeien veel rijker dan de door scheuren bekomen planten. Is volkomen winterhard, iets heel speciaals voor rotstuintjes en schitterend mooi als borduurplantje.

5747 **Karmijnrood,** zeer mooi. (type)
10 gram fr. **35.—** pakje fr. **3.—**

5748 **Nieuwe hybriden, rood- rose en wit,** gemengd
10 gram fr. **35.—** pakje fr. **3.—**

5990 - Lupinus polyphyllus "Salmoneus,,

Na het nieuwe mengsel "Regale,, en de nieuwe goudgele "Gouden Speer,, is het voor ons een genoegen U weder een nieuwe Lupinus polyphylus te kunnen aanbieden. Deze kleur komt ook zuiver uit zaad, vormt lange trossen en is volkomen winterhard.

Per 5 gram fr. **25.—** pakje fr. **6.—**

5070. — Venidium fastuosum

Reeds beroemde, door vakbladen veel beschreven, nieuwe Zuid Afrikaansche plant. Geeft zeer groote oranje bloemen aan lange stengels. Prachtige snijbloem, te kweeken ongeveer als Zinnias, zoowel in vollen grond als onder glas. Zaaitijd Februari-April, onder glas of in potten.

Per pakje fr. **6.—**

4700 — Petunia hybrida gigantea superbissima nana reuzenbloemig, schitterend laag mengsel

Afbeelding zie achterzijde der omslag

Een prachtig mengsel van de zoo bekende Petunia's met ongeloofelijk groote bloemen.

Bovendien heeft dit mengsel het groote voordeel niet hoog te groeien en is daardoor voor potten en ook voor perken veel mooier en beter te gebruiken dan de andere grootbloemige varieteiten. **Zeer aan te bevelen.**

1 gr. fr. **120.—** 1/4 gr. fr. **35.—** pakje fr. **10.—**

3975 — Dianthus Sweet Wivelsfield

Nieuwe eenjarige Dianthus welke eenigzins op Dianthus barbatus gelijkt, doch veel mooier en langer bloeit Geschikt voor perken en als potplant.

Per 10 gram fr. **40.—** Per pakje fr. **4.—**

Dianthus Granaticus

Une des plus belles plantes de bordure que nous ayons jamais cultivées. Les plantes, toujours vertes, sont naines (5 cm) très fines et plus ou moins rampantes. Pendant toute l'été ces plantes portent de petites fleurs en abondance. Les plantes obtenues de graines fleurissent beaucoup plus abondantement que les plantes obtenues de boutures. Résiste absolument au froid. Recommandé spécialement pour jardin rocailleuse et pour bordures.

5747 **Rouge carmin,** très beau. (type)
10 gr. **35.—** fr. Paquet **3.—** fr.

5748 **Hybrides nouveaux rouge, rose et blanc,** en mélange 10 gr. **35.—** fr. le paquet **3.—** fr.

5990 - Lupinus polyphyllus "Salmoneus,,

Aprés le nouveau mélange "Regale,, et la nouvelle variété "Lance dorée,, nous avons le plaisir de vous offrir une nouvelle variété de "Lupinus polyphyllus,,. Elle s'obtient pur par graines, forme de longues grappes et résiste absolument au froid.

Par 5 gr. **25.—** fr. Le paquet **6.—** fr.

5070 — Venidium fastuosum

Plante nouvelle du Sud de l'Afrique très renommée, décrite par les journeaux professionnels. Donne des fleurs orange, à longues tiges, fleur magnifique à couper, A cultiver à peu près comme les Zinnias, aussi bien en pleine terre que sous châssis.

Semer sous châssis ou en pots février-avril.

Le paquet **6.—** fr.

4700 — Pétunia hybride gigantea superbissima nain, à fleurs géantes en mélange éclatant

Photo voir verso de la couverture

Un mélange superbe des Pétunias si bien connus, avec des fleurs d'une grandeur énorme.

En plus, ce mélange donne l'avantage de rester nain, et par cela il est plus beau et meilleur pour la culture en pots et parterres, que les variétés anciennes à fleurs géantes.

Très à recommander.

1 gr. fr. **120.—** 1/4 gr. fr. **35.—** paquet fr. **10.—**

3975 — Œillets Sweet Wivelsfield

Nouveau œillet annuel, qui ressemble un peu l'œillet de poête. mais il est plus beau et fleurit plus longtemps. Magnifique plante pour parterres et pour la culture en pots.

Les 10 grammes fr. **40.—** Le paquet fr. **4.—**

		Kilo	100 gr.	30 gr.		
	GROENTEZADEN					**GRAINES POTAGÈRES**
	Ajuin					**Oignons**
2	**Van Barletta, extra verbeterd,** de vroegste kleine witte voor opleg, zeer fijn kort loof .	90.—	10.—	4.—	2	**Blanc de Barletta, amélioré, extra,** petit, très hâtif, pour confire. Feuillage très fin.
4	**Koningin,** iets grooter dan Barletta . .	88.—	10.—	4.—	4	**Blanc de la Reine,** un peu plus gros.
5	**Platte stroogele van Vertus,** Fransche, zeer plat	48.—	5.40	2.50	5	**Jaune paille plat des Vertus,** race française, très plat.
6	**Stroogele van Vertus.** Hollandsch zaad groote en zware ajuin opleverend.	80.—	9.—	3.75	6	**Jaune paille des Vertus** Graines d'origine Hollandaise, produisant des bulbes très gros.
7	**Standhouder,** gele ronde, zeer vast en bewaart bijzonder goed.	100.—	12.—	5.—	7	**Standhouder,** jaune, rond, très dur, se conserve bien.
8	**Platte bloedroode,** echt . . .	100.—	12.—	5.—	8	**Rouge foncé,** plat vrai
10	**Roode van Luik,** (van Hoei) bleekroode .	60.—	7.20	3.—	10	**Rouge, vif de Liège,** (de Huy)
12	**Vaugirard,** vroege witte, iets kleiner dan de Parijsche, om in Augustus te zaaien. .	100.—	11.—	4.—	12	**De Vaugirard,** blanc, hâtif, un peu plus petit que blanc de Paris. Pour semer en août.
14	**Vroege witte Parijsche,** wordt in Aug. gezaaid	88.—	10.—	4.—	14	**Blanc, hâtif de Paris,** pour semer en août.
17	**Zwijndrechtsche,** groote gele . . . Worden in Augustus gezaaid en in het voorjaar uitgeplant. Levert groote, zeer vaste ajuinen nog vóór de Mulhouse.	170.—	19.—	23.—	17	**De Zwyndrecht,** gros jaune. Semer en août et replanter au printemps, cette variété vient encore avant le Mulhouse et forme de très beaux bulbes durs.
18	**Gele van Mulhouse,** zeer kleine bolletjes om te planten, origineele Fransche, zeer vroeg. per 10 kilo **130.—** Per 100 kilo **1200.—**	14.—	2.—	—	18	**Jaune de Mulhouse,** très petits bulbes pour planter. d'origine Française, très hâtif les 10 kilos **130.—** Les 100 kilos **1200.—**
	Tegenwooordig worden ook veel plantajuintjes verkocht uit Hongarije. Deze zien er op 't oog wel schoon uit en zijn goedkoop, doch ze schieten gemakkelijk op en geven slechts een kleine oogst. Men ga dus niet te veel op den prijs alleen af.					Actuellement on vend beaucoup d'oignons à replanter, provenant d'Hongrie. A l'aspect ils semblent beaux et ils sont bon marché mais ils montent facilement en graines et ne donnent qu'une petite récolte. Inutile donc de se baser sur le prix.
	Alsem (zie bladz. 26).					**Absinthe** (voir page 26.)
	Andijvie					**Chicorées**
	Ongekrulde of Scarolandijvie :					*Scaroles :*
20	**Breedblad volhart,** Zwaan's verbeterde, ronde groene, extra soort, zeer zuiver . .	60.—	7.20	3.—	20	**Scarole ronde, verte, à cœur plein,** améliorée de Zwaan, très pure, variété extra.
22	**Breedblad volhart, altijd gele,** of blonde .	65.—	7.80	3.—	22	**Scarole blonde,** à feuill. de laitue et à cœur pl.
	Gekrulde soorten Andijvie :					*Endives frisées :*
26	**Moskrul,** zeer fijn gekrulde, echt . .	65.—	7.80	3.—	26	**Frisée mousse,** très fine, vraie.
28	**Van Meaux,** groot, voor Zomer . . .	55.—	6.50	2.50	28	**Frisée de Meaux,** variété rustique pour l'été.
29	**Van Louviers,** middelgroot, met diep ingesneden bladeren . . .	55.—	6.50	2.50	29	**De Louviers,** fine, à feuilles très découpées.
30	**Van Ruffec,** groot, dik en fijn gekruld. De beste soort voor den herfst . . .	55.—	6.50	2.50	30	**De Ruffec,** très frisée, très large et pleine, la meilleure pour arrière saison.
31	**Pancalière,** groot, grof gekruld . .	55.—	6.50	2.50	31	**Grosse Pancalière,** épaisse et grosse.
33	**Gekrulde van Luik** nieuw vluggroeiend groot soort, blond getint	70.—	8.40	3.50	33	**Frisée de Liége,** nouvelle variété, croissant rapidement, teinté blonde.
	Angelicawortel, (zie bladz. 26).					**Angélique** (voir page 26).
34	**Artischokken,** groote groene van Laon . per 10 gr. **7.—**	—	45.—	18.—	34	**Artichaut, gros vert de Laon.** les 10 gr **7.—**
	Asperge					**Asperges**
38	**Vroege van Argenteuil** . . .	30.—	3.60	1.50	38	**d'Argenteuil hâtive.**
45	**Aubergine,** violette lange per 10 gr. **3.—**	—	18.—	7.—	45	**Aubergine,** violette longue les 10 gr. **3.—**
	Basilicum (zie bladz. 26).					**Bourrache officinale** (voir page 26).
	Bernagie (zie bladz. 26).					**Basilic** (voir page 26).
48	**Bieslook,** grove (Schaluun of Pijplook), witte.	80.—	9.50	4.—	48	**Ciboule commune,** blanche.
49	**Bieslook,** fijne. per 10 gr. **3.50**	—	20.—	8.—	49	**Ciboulette.** les 10 gr. **3.50**

		10 kilo	Kilo	100 gr.		
	Beetwortels (Salaadbeet of Tuinbeet)					**Betteraves potagères ou à salade**
54	**Non plus ultra**, extra donkerroode met zeer donker loof, fijne beet	—	30.—	3.60	54	**Non plus ultra.** Extrêmement foncée, feuillage rouge-noir. Racine fine.
56	**Hollandsche lange zwartroode** met donker blad, zeer aan te bevelen	—	30.—	3.60	56	**Longue de Hollande,** racine très foncée, feuillage rouge noir. Très recommandable.
62	**Platronde Egyptische**	—	30.—	3.60	62	**Rouge-noire plate d'Egypte.**
	Voor **Voederbeet** zie bladz. 27					Pour **Betteraves fourragères** voir page 27
	BOONEN					**HARICOTS**
	Staaksnijboonen					**Haricots à rames à parchemin** (pour être hachés)
70	**Mechelsche Sabel**, verbeterde. Het echte Mechelsche soort voor de markt.	300.—	32.—	4.—	70	**Sabre de Malines** amélioré. La vraie variété Malinoise pour le marché.
74	**Belgische Sabel.** Sterk soort met vleezige sluimen.	300.—	32.—	4.—	74	**Sabre de Belgique.** Variété rustique et à cosses charnues.
76	**Veensche zonder draden**	440.—	46.—	5.—	76	**Veensche, sans fils**
78	**Spaansche of Pronkboonen** roodbloeiende	190.—	20.—	2.75	78	**d'Espagne**, rouge (scarlet runner).
80	**Spaansche of Pronkboonen** witte gewone (Mol- of Mokboon)	190.—	20.—	2.75	80	**d'Espagne**, blanc ordinaire.
	Staakprincesseboonen					**Haricots à rames sans parchemin, mange-tout (princesses)**
92	**Groote dubbele Princes** zonder draden	380.—	40.—	5.—	92	**Princesse double,** tendre et sans fils.
98	**Phenomeen,** met lange vleezige sluimen	210.—	22.—	3.—	98	**Phénomène à cosses charnues.**
100	**President Roosevelt,** zonder draden. Komt overeen met Phenomeen doch zonder draden.	280.—	29.—	3.50	100	**Président Roosevelt**, sans fils. Cette variété ressemble à la précédente mais sans filets.
104	**Fijne trosprincessen** zonder draden. De echte en meest aanbevelenswaardige soort voor de markt. Schoone dunne tamelijk lange sluimen en zuiver zonder draad.	220.—	23.—	3.—	104	**Princesse fine à grappes**, sans fils. La vraie et la plus recommandable variété pour le marché. Elle forme de belles cosses, minces et assez longues et sans fils.
105	**Mechelsche Markt,** echt soort. Prachtige fijne, tamelijk lange princessen zond. draden	—	30.—	3.60	105	**Marché de Malines,** vrai, belles princesses, fines, assez longues et sans fils.
108	**Rentegevers zonder draad.** Bijzonder rijkdragend soort, met dunne lange sluimen. Ze is uitmuntend geschikt voor late teelt.	400.—	42.—	5.—	108	**Payeur de rentes sans fils.** Variété exessivement productive, à cosses fines et longues. Elle est excellente pour la dernière récolte.
110	**Boterboon, van Algiers**, gele sluimen. Zwarte boon, ronde zeer vleezige sluim.	150.—	16.—	2.50	110	**Beurre d'Alger,** cosse jaunes. Grain noir, cosses rondes bien charnues.
	Struikboonen					**Haricots nains à parchemin**
116	**Sabel**, extra lang en breed	300.—	32.—	4.—	116	**Sabre** extra cosse longue et large.
120	**Noordster,** middelbreede Sabel. Zeer vroeg en rijkdragend. Uitstekend voor onder glas en vollen grond.	240.—	25.—	3.—	120	**Sabre étoile du Nord.** Très hâtif et productif. La meilleure variété pour châssis et pleine terre.
121	**Zwarte Belgische vroege**	110.—	12.—	2.—	121	**Noir hâtif de Belgique.**
122	**Flageolet Chevrier,** groene boon	120.—	13.—	2.—	122	**Flageolet Chevrier** à grain vert.
123	**St. Andries,** gele boon	110.—	12.—	2.—	123	**De Saint-André**, à grain jaune.
124	**Koning der Belgen**, zeer vroeg en rijkdragend, verbetering van zwarte Belgische	110.—	12.—	2.—	124	**Roi des Belges,** précoce et très productif. Amélioration du noir de Belgique.
125	**Stijvenekken,** lange witte boon zeer sterk, wordt ook veel gebruikt om te drogen.	110.—	12.—	2.—	125	**Stijvenekken**, grain blanc et oblong, très rustique est aussi estimé pour l'alimentation.
126	**Métis,** vroeg en rijkdragend. Boon wit met zwart, enorm lange sluimen	120.—	13.—	2.—	126	**Métis**, hâtif et productif. Grain blanc et noir. Très longue cosse.
127	**Roi des Verts** (Koning der groenen). Groene boon. Zeer sterk	140.—	15.—	2.—	127	**Roi des Verts,** grain vert. De grande rusticité.
129	**Vroege lange bruine,** rechte groene sluimen. Zeer sterk soort. Aan te bevelen voor laat.	130.—	14.—	2.—	129	**Hâtif à grain brun allongé,** cosse droite verte. Trés rustique. A recommander pour la culture tardive:

Struikprincesseboonen (met zachte sluimen)	10 kil.	Kilo	100 gr.	Haricots nains sans parchemin
130 **Dubbele princessen of molprincessen,** met groote vleezige sluimen	130.—	14.—	2.—	130 **Princesse double**, à gros grain et à cosse charnue.
132 **Dubbele princessen**, zonder draden.	240.—	25.—	3.50	132 **Princesse double**, sans fils. Gros grain.
136 **Perfect**, princessen met kleine sluimen en zonder draden	230.—	24.—	3.—	136 **Princesse Perfection**, sans fils. Petit grain blanc.
138 **Limburgsche zeer vroege**. zonder draden. De vroegste van allen, zeer rijkdragend, zacht van sluim. Extra best soort. Het werd verleden jaar als nieuwigheid door ons ingevoerd. Dat ze ook wel voldoet moge blijken uit hetgeen de heer E. D.-H., Horticulteur te Jumet ons mededeelt: "De soort Limburgsche Vroege is heel goed bevallen. Ze is groot van opbrengst, vroeg en zacht van sluim. Ge moogt dit soort gerust aanbevelen. Verschillende kennissen en vrienden hebben reeds gevraagd, het voor het volgend jaar voor hun mede te doen komen.„	250.—	26.—	3.—	138 **Très hâtif du Limbourg**. sans fils Le plus précoce de tous, très productif, cosses tendres. Cette variété est une nouveauté lancée par nous l'année dernière. Qu'elle donne entière satisfaction, parait de ce que, Monsieur E. D.-H., Horticulteur à Jumet, nous dit: "Le Haricot hâtif de Limbourg, a donné un bon résultat. C'est une variété très productive, précoce et à cosses très tendres, que vous pouvez recommander. Plusieurs de mes amis et connaissances m'ont déjà demandé de faire pour eux, pour l'année prochaine, une commande de cette sorte en même temps que la mienne „
142 "**Wagenaars**„, tuinderssoort, zeer vroeg en sterk, gele boon	140.—	15.—	2.50	142 "**Wagenaars**„, race maraîchère très précoce et résistante. Grain jaune.
145 **Alpha zonder draden,** zeer vroeg, malsche dikke sluimen, extra voor onder glas	170.—	18.—	2.50	145 **Alpha sans fils**, très hâtif, cosse charnue. A recommander pour la culture sous châssis.
146 **Wonder der markt**, vroeg en rijkdragend, met gele sluimen, zwarte boon	140.—	15.—	2.—	146 **Merveille du marché**, hâtif, productif à cosses jaunes. Grain noir.
148 **Boterkoningin,** met groote gele sluimen, witte boon	200.—	22.—	2.50	148 **Roi des Beurres**, à grosses cosses jaunes. Grain blanc.
Labboon of Platte boon				**Fèves**
160 **Gewone groote langscheede**	70.—	8.—	1.50	160 **de marais, grosse du Nord.**
161 **Extra lange afhangende**, prachtig soort met extra lange afhangende peulen	120.—	13.—	2.—	161 **à très longue cosse pendante (Hangdown).** Belle variété.
166 **Vroege breede witkiem** Zeer aanbevelenswaardige soort. Is het vroegste en meest vruchtbare soort, met breede peulen en groote boonen.	130.—	14.—	2.—	166 **large hâtive à ombilic blanc.** Variéte très recommandable. Une des plus hâtives et des plus productives, à cosses larges et à gros grains.
172 **Driemaal wit** Blijft wit in het koken. Meest aan te bevelen soort voor conserven.	220.—	23.—	3.—	172 **Trois fois blanche.** Garde sa couleur blanche après la cuisson. Excellente variété pour confire.
173 **Lage vroege met zeer kleine boonen** Vormt een overvloed van kleine peulen. Zeer rijkdragend. Uitnemend voor de conservenfabrieken.	150.—	16.—	2.50	173 **Naine hâtive à très petits grains.** Donne une abondance de petites cosses. Très productive. Excellente variété pour les fabriques de conserves.
Tegen bladluizen in Labboonen en andere soorten boonen, gebruikt VENETAN zie blz. 69.				**Contre les pucerons sur les Fèves et autres Haricots, employez VENETAN voir page 69.**
Citroen-melisse (zie blad. 26).				**Mélisse ou Citronnelle** (voir page 26).
Coriander (zie blad. 26).				**Coriandre** (voir page 26).
Courges (zie blad. 20 nº 470).				**Courges** (voir page 20 nº 470).
Dille (zie blad. 26).				**Aneth officinale** (voir page 26).
Dragon (zie blad. 26).				**Estragon** (voir page 26).
ERWTEN				**POIS A ÉCOSSER**
Soorten met ronde Erwten: Hoogte in cm.				**Variétés à Grain Rond:** Hauteur en cm.
179 **Erwten voor snijgroen** (Erwtenrankjes).	60.—	6.50	1.50	179 **Pois pour couper** les jeunes plantes
180 **Kruip**, zeer lage vroege witte erwt, vroeger dan alle andere. 25	110.—	12.—	2.—	180 **Nain hâtif** à grain blanc, plus hâtif que toutes les autres variétés 25
181 **Kruip.** lage vroege groene erwt, zeer rijkdragende en dichtgevulde sluimen. Brengt veel op. 25	110.—	12.—	2.—	181 **Nain**, hâtif à grain vert, abondant; les cosses sont très bien remplies. Extrêmement productif. 25
182 **Vroege Ideaal, Nieuwigheid** Voor de beschrijving zie onder Nieuwigheden blz. 7	200.—	22.—	3.—	182 **Ideal, hâtif, Nouveauté.** Voir pour description sous Nouveautés page 7

Erwten (ronde soorten)
(Vervolg)

	Hoogte in cm.	10 kilo	Kilo	100 gr.
183 **Voorlooper,** zeer vroeg en rijkdragende lage krombek, groote sluimen	40	120.—	13.—	2.—
184 **Express,** zeer vroege groene erwt rijkdr.	80	90 —	10.—	2.—
185 **Lage zeer vroege Provençal,** Nieuw	50	110.—	12.—	2.—
186 **Express,** met lange sluimen	80	100.—	11.—	2.—
Zeer aan te bevelen, is extra vroeg, geeft mooie lange sluimen, welke allen ongeveer gelijk klaar zijn.				
188 **Prins Albert,** vroege witte erwt	90	90.—	10.—	2.—
196 **Hollandsche groene grootpeul**	100	120.—	13.—	2.—
Rijkdragende zeer geachte late soort metgroote groene erwt. Rijp is ze de beste soort om te koken.				
197 **Mechelsche groene Krombek** NIEUW	150	240.—	25.—	3.—
Het echte soort, geeft een enorme opbrengst van zeer lange, prachtig gevormde, goedgevulde sluimen. Het meest gevraagde soort voor markt, winkel en fabrieken. Ofschoon een echt krombek model, toch tamelijk vroeg.				
198 **Krombek, gele,** half vroeg gebogen peulen witte erwt, lange sluimen	150	90.—	10.—	2.—
200 **Krombek, groene,** half vroeg gebogen peulen groene erwt	120	100.—	11.—	2.—
202 **Mandvuller,** Groene erwt, half vroeg met schoone groote peulen	80	100.—	11.—	2.—
203 **Vlaamsche late groene** (Zwartlappen), veel opbrengend	180	120.—	13.—	2.—
204 **Groote hooge late,** witte erwt	180	120.—	13.—	2.—
Gerimpelde Soorten :				
220 **Wonder van Amerika**	25	110.—	12.—	2.—
222 **Wonder Witham**	30	110.—	12.—	2.—
Vroeg met groote eenigszins gebogen peulen.				
224 **William Hurst** zonder staken	20	110.—	12.—	2.—
Vroege groene krombek.				
228 **Senator**	75	110.—	12.—	2.—
Half vroeg, zeer rijkdragend, met gebogen slum die 7 tot 10 zaden bevatten.				
232 **Climax, Nieuwigheid,** zeer donkergroene sluimen, mooie krombek	80	110.—	12.—	2.—

Breekerwten
Sluim of Schelperwten

Onze breekerwten zijn met de meeste zorg gekweekt en volkomen zacht van schil.

242 **Lage, vroege witte**	30	150.—	16.—	2.50
Zeer rijkdragend, witte erwt.				
244 **Veertigdaagsche.** Vroeg en rijkdragend	100	150.—	16.—	2.50
Een der meest gevraagde soorten.				
245 **Hendriks,** extra vroege	90	150.—	16.—	2.50
250 **Groene vroege Vlaandersche**	100	150.—	16.—	2.50
254 **Ramshoorn**	150	150.—	16.—	2.50
Late, vruchtbare sterke soort met groote kromme sluimen.				
Hofkers (zie Tuinkers blz. 26).				
264 **Kardoenen,** Spaansche. Per 30 gr. 5.—		—	—	12.—
Hysop (zie bladz. 26).				

Pois à Ecosser (à grains ronds)
(Suite)

	Hauteur en cm.
183 **Précurseur,** serpette nain, très hâtif et productif, longues cosses	40
184 **Express,** hâtif et à grain vert. abond	80
185 **Nain Provençal, très hâtif.** Nouveauté.	50
186 **Express,** à longue cosse	80
Très recommandable, très hâtif et à belles cosses longues, qui peuvent être cueillies à une seule fois.	
188 **Prince Albert,** très hâtif et à grain blanc	90
196 **de Hollande,** à cosses très pleines	100
Variété tardif, hollandaise très recherchée, à grain vert Une des meilleures variétés pour la cuisson à l'état sec.	
197 **Serpette vert de Malines,** NOUV.	150
La vraie variété des maraîchers de Malines. Elle est d'une production excessive et donne des longues cosses bien remplies. Elle est la variété la plus recherchée au marché et par les fabriques. Quoique véritable serpette, elle est assez hâtive.	
198 **Serpette,** blanc demi-hâtif cosses en serpette et grain blanc, cosses longues	150
200 **Serpette,** vert, demi-hâtif, cosses en serpette et grain vert	120
202 **Plein le panier (P. Fillbasket)** demi-hâtif grosse cosse et grain vert	80
203 **Vert Tardif des Flandres,** très productif. Grain vert.	180
204 **Grand haut tardif,** grain blanc	180
Variétés à Grains Ridés :	
220 **Merveille d'Amérique**	25
222 **Gloire de Witham**	30
Très précoce, cosses légèrement courbées en serpette.	
224 **William Hurst**	30
Nain vert, cosses en serpette.	
228 **Sénateur**	75
Demi-hâtif, très productif et cosses en serpette contenant sept à dix grains.	
232 **Climax, Nouveauté,** cosses vert foncé en serpette	80

Pois sans parchemin ou mange-tout

Nos variétés sont cultivéesavec les meilleures soins Les cosses sont parfaitement tendres.

242 **Nain, blanc, hâtif**	30	150.—	16.—	2.50
Productif à grain blanc.				
244 **De quarante jours,** très hâtif et productif	100	150.—	16.—	2.50
Une des meilleures variétés.				
245 **Hâtif de Henri,** extra	90	150.—	16.—	2.50
250 **des Flandres,** vert, hâtif	100	150.—	16.—	2.50
254 **Corne de Bélier,**	150	150.—	16.—	2.50
Tardif, variété très productive, et à grosse cosse courbée.				
Cressons (voir page 26).				
264 **Cardon** d'Espagne, plein inerme 30 gr. 5.—		—	—	12.—
Hyssope (voir page 26).				

	Kilo	100 gr.	30 gr.	
KERVEL				**CERFEUIL**
270 **Gewone** 100 kilo **700.—** 10 kilo **75.—**	8.50	1.50	1.—	270 **Commun.** 100 kilos **700.—** 10 kilos **75.—**
272 **Fijn gekrulde** 100 kilo **700.—** 10 kilo **75.—**	8.50	1.50	1.—	272 **Frisé ou double** 100 kil. **700.—** 10 kil. **75.—**
KEULE OF BOONENKRUID				**SARIETTE**
278 **Gewone eenjarige**	40.—	4.80	2.—	278 **Commune ou annuelle.**
280 **Overblijvende** 10 gram. **2.—**	—	12.—	5.—	280 **Vivace** 10 gram. **2.—**
KOMKOMMERS (Zaad is ontsmet met Ceresan				**CONCOMBRES** (Les graines sont désinfectées avec Ceresan)
Voor den vollen grond :				**Concombres pour pleine terre :**
290 **Lange gele Hollandsche** 10 gr. **4.—**	—	25.—	9.—	290 **Jaune long de Hollande** 10 gr. **4.—**
292 **Lange groene, gewone** 10 gr. **1.50**	—	10.—	4.—	292 **Vert long, ordinaire** 10 gr. **1.50**
298 **Augurken, kleine, groene, scherpe Parijsche,** om op te leggen	60.—	7.—	3.—	298 **Cornichon, vert, petit, de Paris.** Pour confire.
300 **Augurken verbeterde van Bourbon**	80.—	9.—	4.—	300 **Cornichon, amélioré de Bourbon.**
302 **Augurken Venlosche, groene,** voor inmaak	120.—	14.—	5.—	302 **Cornichon vert de Venlo.**
Prima tuindersoort, zeer rijkdragend met fijne doorntjes, later glad.				Excellente variété très productive à fruits légèrement épineux quand ils sont jeunes.
Voor de teelt onder glas : (Broeikomkommers)				**Pour la culture sur couche :**
☛ Volledige kweekwijze (4 blz.) voor de teelt in Serre's en onder plat glas wordt op aanvraag gratis bij elke bestelling gezonden				Sur demande nous ajoutons gratuitement à la commande une instruction complète de 4 pages pour la culture forcée des concombres.
316 **Improved Telegraaf,** donkergroene, zeer lange, schoone vrucht met korte hals. (Per 100 zaden : **15** fr. 10 gram **35** fr.	—	300.—	110.—	316 **Improved Telegraph** (100 graines : **15** fr.) 10 grammes **35.—**
Dit is het soort dat gevraagd wordt zoowel voor de binnenlandsche markt als voor de export. Evenwel, om hooge prijzen te krijgen moet men het echte lange donkergroene soort hebben, waarvan wij, naar algemeen wordt erkend, de beste verbetering kweeken. Zonder te overdrijven mogen we dan ook zeggen, dat bijna ieder die Komkommers onder glas kweekt, het zaad van ons betrekt.				C'est la variété la plus demandée tant pour le marché intérieur que pour l'exportation. Toutefois, afin d'obtenir des prix élevés il faut que l'on emploie la variété longue vert foncé, de laquelle nous possédons, selon ce qui est reconnu partout, la meilleure sélection. Sans exageration, nous pouvons affirmer que presque tout ceux qui cultivent ces concombres sous verre, en prennent la semence chez nous.
318 **Donkergroen. Improved Telegraaf, Nieuw Engelsch zaad.** Per 1000 zaden, **250.—** Per 100 zaden, **30.—**	—	—	—	318 **Improved Telegraph. vert foncé.** Graines importées d'Angleterre. 1000 graines **250.—** 100 graines **30.—**
Hetzelfde soort als het vorige, doch door bijzondere uitkiezing der zaadkomkommers en de teelt op andere grond en in ander klimaat, sterker tegen ziekte en nog hooger van opbrengst. Hieronder laten we het getuigenis van een klant erover volgen : "Zendt mij 300 zaden Broeikomkommers Improved Telegraph, Nieuw Engelsch zaad Verleden jaar had ik van U ditzelfde soort, waar ik zeer schoone vruchten van had. Overyssche, Juni 1931. J. G.-V.				La même variété que la précédente, cependant plus résistante encore à la maladie et plus productive. Elle provient d'une sélection toute spéciale des semences de concombres,et d'une culture en autre terrain et sous un autre climat. Ci-dessous nous reproduisons comme référence l'ordre ci-dessous : "Adressez moi 300 grammes de concombres pour serres, Improved Telegraph, Nouvelle semence Anglaise. L'an dernier j'ai eu chez vous la même variété qui m'a donné des fruits de toute beauté. Overyssche, 6 juin 1931. J. G.-V.
KOOLSOORTEN	100 gr.	30 gr.	10 gr.	**CHOUX**
Bloemkool				**Choux-fleurs**
320 **Erfurter extra kortstammige, Zwaan's verbeterde** met hagelwitte fijne koolen	70.—	25.—	10.—	320 **Nain hâtif d'Erfurt, amélioré de Zwaan.** Extra à pomme bien blanche.
Zaaien in September.				Semer au mois de septembre.
321 **Sneeuwbal,** kortstammig. Zaaien in Sept.	80.—	30.—	12.—	321 **Boule de neige,** nain. Semer en septembre.
322 **Hollandsche vroege**				322 **De Hollande, hâtif.**
Hagelwitte, zeer vroege groote kool. Zaaien in September.	70.—	25.—	10.—	Très hâtif, de bonne grosseur, bien blanc. Semer au mois de septembre.
323 **Mechelsche zeer vroege, echt**	—	—	—	323 **De Malines très hâtif, vrai.**

Bloemkool (vervolg)	100 gr.	30 gr.	10 gr.	Choux-fleurs (suite)
324 **Zesweeksche** . . . . Zeer groote schoone koolen. Zaaien in September.	70.—	25.—	10.—	324 **De six semaines.** Hâtif, pomme grosse et excellente. Semer au mois de septembre.
325 **Roem van Enkhuizen** . . . Een soort, dat we niet genoeg kunnen aanbevelen, zoowel aan hen, die tot dusver nog geen soort Bloemkool konden vinden dat op hun land goed slaagde, zoowel aan hen die een schooner soort zoeken dan ze nu hebben. Van dit soort zagen we steeds de schoonste resultaten en sinds we het in 1928 in den handel brachten neemt de vraag ernaar dan ook buitengewoon toe. Het volgende zegt een klant die er verleden jaar van bestelde : "Wil zoo goed zijn, mij af te zenden 100 gram nº 325. Ik hoop wel, dat U mij nog hetzelfde zaad kunt afsturen, als dat ik na den winter besteld heb, want dit heeft extra schoone bloemkoolen geleverd.„	120.—	45.—	18.—	325 **Gloire d'Enkhuizen.** Une variété que nous ne pouvons assez recommander, tant à ceux qui, jusqu'ici, n'ont pas encore obtenu une variété de chou fleur, donnant plein rendement sur leurs terres, qu'à ceux qui cherchent une meilleure variété qu'ils ont en ce moment. La présente variété a toujours donné les meilleurs résultats, et depuis que nous l'avons introduite (1928) dans le commerce la demande ne fait qu'augmenter. Voici ce que nous écrit un client qui nous l'avait commandée l'an dernier : "Veuillez avoir l'obligeance de me faire parvenir 100 gr. nº 325. J'espère que vous pouvez m'adresser la même semence, que celle que je vous ai demandé l'hiver passé, car elle m'a donné des choux-fleurs extra beaux.
328 **Hollandsche Zomer,** . . . Aan te bevelen soort voor het geheele jaar.	90.—	35.—	14.—	328 **De Hollande d'été race maraîchère.** Variété recommandable pendant toute l'année.
330 **Le Cerf,** echt, zomerbloemkool . .	80.—	30.—	12.—	330 **Le Cerf,** vrai, pour l'été.
332 **Reuzen vroege kortstammige** . . In Mei buiten zaaien en Nov./Dec. snijden.	65.—	25.—	10.—	332 **Géant hâtif à pied court.** Semer en mai en pleine terre et recolter Nov.-Déc.
334 **Allerheiligen** (Nieuwigheid). . . Zaaien April-Mei en November snijden.	80.—	30.—	12.—	334 **Toussaint** (Nouveauté). Semer avril-mai et recolter Novembre
Winterbloemkool of Brocoli Zaaien van Mei tot Juli, uitplanten in Juli-Augustus, op afstanden van 60-70 cm. In den winter zooveel mogelijk beschermen bijv. door de bladeren samen te binden. Oogsten in Maart tot Mei.				**Choux Brocolis** (Choux-fleurs d'hiver) Semer de mars en juillet, replanter en juillet-août en distançant de 60 à 70 cm. En hiver si possible protéger, p. e. en liant les feuilles. Récolter de mars à mai.
341 **Vroege witte, extra verbeterde** . . Zeer harde witte kool.	80.—	30.—	12.—	341 **Blanc hâtif très amélioré.** Pomme blanche et très ferme.
344 **Sharpe's Monarch,** verbeterde . .	35.—	14.—	6.—	344 **Sharpe's Monarch,** amélioré.
Wittekool of Kabuiskool (Uitsluitend door ons zelf gekweekt)	Kilo	100 gr.	30 gr.	**Choux pommés ou cabus blancs** (Graines provenant de nos propres cultures)
348 **Eerste Oogst,** allervr. ronde. Prachtige soort Bijzonder aan te bevelen voor vroege teelt Voldoet overal uitstekend.	200.—	24.—	9.—	348 **Première récolte,** var. ronde, la plus précoce. Variété la plus recommandable pour culture hâtive. Pleine satisfaction partout.
350 **Roem van Enkhuizen** . . . Groote ronde harde kool. een der beste soorten.	100.—	15.—	6.—	350 **Gloire d'enkhuizen.** Grosse pomme dure. Une des meilleures variétès.
352 **Brunswijker,** groote platte harde . .	75.—	12.—	5.—	352 **De Brunswick,** pomme grosse, très plate.
354 **Hollandsche late ronde** (Langendijker) . De beste soort voor laat,	120.—	16.—	7.—	354 **De Hollande, tardif,** excellente variété à pomme ronde.
356 **Deensche,** groote platte Winterharde .	100.—	14.—	6.—	356 **Danois,** gros, plat et résitant au froid.
357 **Deensche** groote platte winterharde, extra verbeterd soort, waarvan het zaad geteeld is van rijpe, groote uitgelezen koolen .	300.—	36.—	14.—	357 **Danois,** gros plat d'hiver. Race très selectionnée et dont la graine a été recoltée de choux mûrs, gros et choissis.
362 **Express,** zeer vroege spitse (Suikerkop) .	100.—	14.—	6.—	362 **Express,** très hâtif, pomme conique.
364 **Blauwe Kapper,** kortbeen vroege . .	180.—	22.—	8.—	364 **Kapper,** teinté violet, hâtif à pied court.
Roodekool (Extra zuivere soorten)				**Choux cabus rouges** (Graines de nos propres cultures)
374 **Koning der Zwarten,** vroege zwartroode.	200.—	24.—	9.—	374 **Roi des Noirs,** précoce, rouge noir.
376 **Zenith,** vroege middelgroote extra donkerrood	160.—	22.—	9.—	376 **Zénith,** hâtif, pomme de moyenne grosseur, d'un rouge foncé
378 **Utrechtsche,** fijne zwartroode zeer donkerroode	140.—	18.—	8.—	378 **Petit d'Utrecht.** Bonne petite variété d'un rouge très foncé.
380 **Negerkop,** zeer donkerroode . .	150.—	18.—	8.—	380 **Tête de nègre,** rouge très foncé,
381 **Hako,** zeer vroege kogelronde, prachtige donkerroode kool	180.—	20.—	8.—	381 **Hako,** le plus hâtif, rond, foncé. Variété extra.

Roode Kool (Vervolg)	Kilo	100 gr.	30 gr.	Choux Rouges (Suite)
382 **Hollandsche exportkool Langendijker vroege** zeer vaste groote, vóór den winter te zaaien	140.—	18.—	8.—	382 **De Hollande ou de Langendijk, hâtif,** grosse pomme très dure et se conservant longtemps. Se sème en automne.

Nr 386 **Roode Kool,** Langendijker Bewaarkool (**Chou cabus rouge,** tardif de Langendijk).

384 **Hollandsche exportkool,** Langendijker late (bewaarkool) groote zeer donker . ,	140.—	18.—	8.—	384 **De Hollande ou de Langendijk, tardif,** gros et très foncé.
385 **Langendijker Bewaarkool, echt elite zaad,** dat gewonnen is in eigen kweekerijen, van uitgezochte volwassen koolen , .	300.—	36.—	14.—	385 **Tardif de Langendijk, de vraies graines d'élite,** récoltées dans nos propres cultures de pommes mûres et parfaites.
386 **Langendijker Bewaarkool, origineel zaad van Langendijk.** Extra . . . Zwartroode, bijzonder vaste kool. De beste soort die bekend is. Wordt in Holland den geheelen winter bewaard.	200.—	24.—	9.—	386 **Chou Rouge à Conserver de Langendijk. Graines importées de Langendijk.** Extra Rouge noir. Variété très recommandable. Pomme dure, se conservant pendant tout l'hiver.
Savooiekool				**Choux de Milan**
390 **Meisavooie**	—	15.—	6.—	390 **Tordu de mai.**
388 **Verbeterde Meisavooie** nietschietende krop	120.—	15.—	6.—	388 **Chou de mai,** amélioré (têtu).
392 **Hollandsche gele export,** groote vaste .	180.—	20.—	7.50	392 **De Hollande, jaune Export,** gros rond.
393 **Vroege groene kortpoot,** fijne vroege .	75.—	9.—	3.50	393 **Court hâtif,** très nain, frisé fin, très hâtif.
394 **Extra fijne vroege groene,** zeer vroeg . Zeer mooi soort, donkergroen, fijn gekruld. Best soort voor Weeuwen savooie.	120.—	15.—	6.—	394 **Fin, vert extra,** très hâtif. La meilleure variété, vert foncé, très frisée, à recommander pour semer en septembre
396 **Van Vertus,** groote late ronde groene .	120.—	15.—	6.—	396 **Gros des Vertus,** tardif, rond.
397 **Aubervilliers,** gr., rond, een weinig afgeplat	120.—	15.—	6.—	397 **d'Aubervillers** gros, rond un peu aplati.
398 **IJzerkop,** rond, lichtgr., sterk tegen de vorst	120.—	15.—	6.—	398 **Tête de Fer,** rond vert clair, très rustique.
399 **Allervroegste wonder.** Prachtig, zeer vroeg	120.—	15.—	6.—	399 **Le Prodigieux** le plus hâtif. Excellent tr. préc.
400 **Brusselsche Winter,** origineel zaad . per 10 gr. fr. 8.— Zeer donkergroen, extra mooi fijn gekruld, heel zware prachtkool. Wederstaat uitnemend de vorst.	—	50.—	20.—	400 **D'hiver de Bruxelles,** graines orginales. les 10 gr. fr. 8.— Très foncé, frisé fin, chou très gros et magnifique. Très résistant à la gelée.
402 **Putjeskool,** groene fijn gekrulde middelgroote winterharde . . . Zeer gevraagd soort aan de Belgische markten en daarom bijzonder aan te bevelen	200.—	24.—	9.—	402 **Putjeskool,** fin, vert, frisé, de grosseur moyenne, très rustique. Race très recherché sur les marchés belges c'est pour cela que nous la recommandons spécialement.

Brusselsche Spruitkool	Kilo	100 gr.	30 gr.	Choux de Bruxelles
408 **Mechelsche Markt**, met zeer veel bijzonder vaste spruitjes, bladstelen een weinig rood. Buitengewoon best soort. Het is een van onze beste specialiteiten en het succes is overal enorm. Het levert zeer vaste spruitjes en brengt zeer veel op. Op de markt wordt het dan ook gaarne gekocht, zooals M. J. C. te Berlaer ons dit jaar schreef: "Zorg a.u.b. voor het Spruitenzaad, Mechelsche Markt, daar het een uitmuntend soort is en fel gezocht wordt op de markt.	100.—	12.—	5.—	408 **Marché de Malines,** avec beaucoup de pommes très serrées côtes un peu violettes. Variété extrément bonne. C'est une de nos meilleures spécialités, et son succès est énorme partout. Elle produit des têtes fermes et sa production est forte. Au marché c'est un produit fort recherché, comme nous l'écrit la J. C. à Berlaer : "Soignez s. v. p. pour la semence des petits choux de Bruxelles, Marché Malinois, car c'est une variété excellente, très demandée au marché.
409 **Mechelsche Markt Stamzaad.** . . Dit zaad is gewonnen van planten die als prachtexemplaren uit een groot veld van dit soort zijn uitgekozen. Dit is dan ook het hoogste wat op het gebied van zaadteelt bereikt kan worden.	—	20.—	8.—	409 **Marché de Malines, graines d'élite** Ces graines sont récoltées de plantes, qui sont choisies comme exemplaires d'élite parmi un grand champ de cette variété. C'est vraiement le maximum qu'on peut obtenir dans la culture de graines.
412 **Perfection**, halfhooge.	60.—	7.20	3.—	412 **Perfection**, demi-nain.

410 **Hollandsche Export.**

In tegenstelling met het voor gaande, is dit een vroeg soort met ronde zeer groote spruiten. Daar we meenden dat de "Mechelsche Markt„ meer aan de Belgische eischen zou voldoen, hebben we de Hollandsche Export tot dusver niet zooveel op den voorgrond geschoven als het voorgaande. Dat ook dit soort echter wel in den smaak valt, blijkt wel uit de volgende regels van een onzer klanten :

"Stuur 5 pakjes van 100 gram Spruitkool Hollandsche Export. Dit soort heeft de eerste plaats ingenomen in de Mijn te Hasselt. Lof boven alles.„

per kilo fr. **100.—**
per 100 gr. fr. **12.—**
per 30 gr. fr. **5.—**

411 **Hollandsche Export Stamzaad** . . .

Dit zaad is gewonnen van planten, die als onberispelijk uit een groot veld van dit soort zijn uitgekozen. Dit is dan ook het hoogste wat op dit gebied te krijgen is.

per 100 gr. fr. **20.—**
per 30 gr. fr. **8.—**

410 **De Hollande.**

Contrairement à la précédente cette variété est hâtive à têtes rondes et grosses. Comme nous supposiores que le "Marché de Malines„ donnerait meilleure satisfaction aux villes Belges, nous n'avons voulu jusqu'ici préconiser l'Export Hollandais. Cependant cette variété trouve beaucoup d'amateurs, ce qui ressorte de la lettre suivante :

"Envoyez moi 5 paquets de 100 gr. Chou-fleur, Export Hollandais. Cette variété à pris la prépondérance à la criée de Hasselt. On la vante au dessus de tout.„

le kilo fr. **100.—**
les 100 gr. fr. **12.—**
les 30 gr. fr. **5.—**

411 **De Hollande, graines d'élite.**

Ces graines sont récoltées de plantes d'élite qui sont choisies parmi un grand champ de cette variété. C'est vraiment le mieux qu'existe comme variété.

per 100 gr. fr. **20.—**
per 30 gr. fr. **8.—**

Krulkool of Boerenkool				Choux frisés non pommés
422 **Halfhooge groene,** zeer fijn gekrulde .	40.—	4.80	2.—	422 **Demi-nain vert, mousse.**
424 **Lage groene zeer fijn gekrulde** . .	45.—	5.40	2.50	424 **Nain vert, mousse.**
Chineesche kool				**Chou de Chine**
430 **Kantonner Witkrop,** de echte soort. . Mag niet vóór Juli gezaaid worden. **Voederkool** (zie bladz. 28 nº 1084).	80.—	9.60	2.50	430 **Pommé de Canton,** la vraie variété. Pas semer avant Juillet. **Choux fourragers** (voir page 28 nº 1084).
KOOLRAAP (IN DEN GROND)				**CHOUX-NAVETS (EN TERRE)**
440 **Groote gele Engelsche roodkop** . . Zeer zware koolrapen, het beste soort.	25.—	3.—	1.50	440 **Rutabaga, jaune (à collet rouge).** Variété très recommandable, racine grosse
442 **Gladwit met kortblad.** **Koolrapen** voor veevoeder (zie bladz. 28).	25.—	3.—	1.50	442 **Blanc, lisse, à courtes feuilles.** **Choux-Navets pour fourrage** (voir page 28)

GLASKOOLRABI (BOVEN DEN GROND)	100 gr.	30 gr.	10 gr.	CHOUX-RAVES (SUR TERRE)
444 **Keulsche vroegste witte** (Nieuwigheid)	12.—	5.—	2.—	444 **Le plus hâtif de Cologne** (Nouveauté).
448 **Weener vr. fijne violette met weinig loof**	12.—	5.—	2.—	448 **Violet hâtif de Vienne** (petites feuilles)
450 **Gewone blauwe** met lang loof	10.—	4.—	2.—	450 **Violet ordinaire** feuilles longues.
Lavendel (zie bladz. 26).				**Lavande** (voir page 26).
Majoraan (zie bladz. 26).				**Marjolaine** (voir page 26).
456 **Melde** (Hofmelde), gele	5.—	2.—	1.—	456 **Arroche ou Belle-Dame**, blonde.
MELOENEN (Ontsmet zaad)				**MELONS** (Graines désinfectées)
460 **Suikermeloen van Tours** met rood vleesch	28.—	10.—	4.—	460 **Sucrin de Tours**, à chair rouge orange.
464 **Kantaloup, Zwarte Karmelieten**	35.—	16.—	6.—	464 **Cantaloup, Noir des Carmes vrai.**
Zeer vroeg, van fijne smaak echt soort.				Espèce très précoce, de saveur délicieuse.
466 **Kanteloup van Parijs**	35.—	14.—	5.50	466 **Canteloup de Paris.**
Met ondiepe ribben, dunne schil, sappig vleesch.				Côtes peu développées, écru mince, chair fondaate et sucaulente.
468 **Witte Kantaloup, Prescott.**	35.—	14.—	5.50	468 **Cantaloup Prescott**, à fond blanc.
Zeer groote meloen.				Melon très gros.
470 **Mergpompoen**, eetbare	10.—	4.50	2.—	470 **Courge à la moëlle**, végétal.
PASTINAAK	Kilo	100 gr	30 gr.	**PANAIS**
476 **Ronde vroege**, de beste voor keukengebruik	20.—	2.50	1.—	476 **Rond hâtif.** Le meilleur pour la cuisine.
478 **Halflange Guernesey**, veel opbrengende	20.—	2.50	1.—	478 **Demi-long, de Guernesey.** Très productif
Peper (zie bladz. 26).				**Piment** (voir page 26).
PETERSELIE				**PERSILS**
486 **Gewone snij of enkele**	18.—	2.60	1.25	486 **Commun ou simple.**
488 **Extra fijne krul**, zeer echt, vluggroeiend	22.—	3.—	1.25	488 **Frisé ou double.** Race très vraie et pure.
492 **Lange dikke wortel** zeer echt soort	30.—	4.—	1.50	492 **A grosse racine**, longue très vraie.
POMPOENEN				**POTIRONS**
508 **Gemengde**	38.—	4.50	2.—	508 **En mélange.**
POSTELEIN				**POURPIER**
518 **Breedblad, gele**	70.—	8.—	3.50	518 **Doré, à larges feuilles.**
520 **Winter** [Claytonia Perfoliata]	160.—	20.—	8.—	520 **D'hiver** (Claytonia perfoliata)
PREI				**POIREAUX**
530 **Reuzen van Carentan**	40.—	5.—	2.50	530 **Monstrueux de Carentan.**
532 **Brabantsche dikke Winter**	48.—	6.—	2.50	532 **De Brabant, gros d'hiver.**
534 **Elbeuf**, zeer zware dikke vroege	70.—	8.50	3.—	534 **Elbeuf.** Très gros hâtif.
540 **Goliath** origineel zaad. Het beste soort	120.—	14.—	6.—	540 **Goliath** Graines orginales. La meilleure variété

WAARSCHUWING

De Prei Goliath is in 1928 door ons in den handel gebracht. Toen het bleek, dat dit inderdaad een soort is, dat veel beter is dan de bestaande en zelfs zooveel beter, dat de klanten er verbaasd over waren, werd de vraag naar dit soort algemeen. Dit heeft concurrenten er toe gebracht, ook Prei Goliath te gaan aanbieden en meestal tegen lage prijzen. Daar dit soort echter een specialiteit van ons huis is, is het vrijwel uitgesloten, dat men de echte Goliath levert en de praktijk heeft dan ook geleerd, dat in den regel geheel andere soorten worden geleverd die in het geheel niet op de Goliath trekken. Men zij dus gewaarschuwd en **late zich niet verleiden door lage prijzen, om de Prei Goliath anders te koopen dan bij de N. V. Hollandsche Zaadhandel te Mechelen.** De strenge selectie die op dit soort is toegepast, maakt de zaadopbrengst zeer klein, en het is dan ook onmogelijk, dit soort goedkoop te leveren. Wordt het goedkoop aangeboden, dan is dit als regel steeds een bewijs, dat het niet goed is. **Het geen men echter meer betaalt is een kleinigheid tegenover de veel grootere opbrengst.**

AVERTISSEMENT

Le Poireau Goliath est introduit par nous, dans le commerce en 1928. Quand il paraissaît que, en effet, c'était une variété beaucoup meilleure que toutes les autres sortes de poireaux, et même tellement meilleure que les clients en étaient étonnés, on demandait presqu' exclusivement cette variété. Ceci a provoqué que des concurrents font aussi offre de poireau Goliath et le plus souvent à des prix bas. Vu que cette sorte est une spécialité de notre maison, il est presque exclu, que ces maisons livrons la vraie race de poireau Goliath et la pratique nous a montré qu'en général, on fournit d'autres variétés, qui ne ressemblent point au poireau Goliath. On soit donc prévenu et **qu'on ne se laisse point leurrer par des prix bas pour acheter les semences de poireau Goliath ailleurs que chez: N. V. Hollandsche Zaadhandel à Malines.** La sélection sévère qu'on applique à cette sorte fait, qu'on obtient une petite récolte de semences et il est donc impossible de les livrer à des prix bas. En cas d'offre à bon marché, ceci est en général déjà une preuve que la sorte n'est pas bonne. **Ce que vous payez plus pour notre véritable Poireau Goliath est une bagatelle en comparaison du rendement beaucoup plus fort.**

542 **Winterreus**, zeer sterke donkergroene, heel winterharde prei. Is pas na den winter volledig ontwikkeld en is dan enorm zwaar	120.—	14.—	6.—	542 **Géant d'Hiver.** Variété très rustique et résiste bien aux gelées. Son développement est complet seulement après l'hiver, mais alors il est très lourd.
Raffia (zie bladz. 4).				**Raphia** (voir page 4).

		Kilo	100 gr.	30 gr.		
	RABARBER					**RHUBARBE**
549	**Parragon,** de echte roodstelige soort . per 10 gr. 3.—	180.—	20.—	7.—	549	**Parragon,** la vraie variété à pétioles rouges. les 10 gr. 3.—
550	**Goliath,** met zware roode stelen per 10 gr. 3.—	180.—	20.—	7.—	550	**Goliath,** à gr. pétioles rouges. les 10 gr. 3.—
	RADIJS					**RADIS**
	Soorten om te broeien : (Bijzonder geschikt voor den bak, daar ze kort loof vormen).					**Variétés pour la culture forcée :** (Excellentes pour culture sur couche et sous châssis, à feuillage court).
562	**Ronde scharlakenroode,** extra kortlof . per 10 kilo fr. 250.—	30.—	3.60	1.50	562	**Rond écarlate,** extra, à courtes feuilles. par 10 kilos fr. 250.—
564	**Ronde scharlakenroode, witpunt,** ex. kortlof	32.—	3.80	1.50	564	**Rond écarlate, à bout blanc** et à court. feuil.
565	**Ronde scharlakenroode met groote witte punten.** NIEUW . . .	36.—	4.50	2.—	565	**Rond écarlate à grand bout blanc.** NOUVEAUTÉ.
566	**Halflange scharlakenroode kortlof** .	32.—	4.20	2.—	566	**demi-long écarlate,** à courtes feuilles.
568	**Halflange roode witpunt** kortlof . .	28.—	3.40	1.50	568	**demi long, rose, à bout blanc** et à courtes feuilles.
	Soorten voor den vollen grond : (Vormen sterker loof dan de broeisoorten)					**Variétés pour la culture de pleine terre :** (A feuillage plus développé).
574	**Ronde scharlakenroode** 10 kilo fr. 220.—	26.—	3.—	1.50	574	**rond écarlate** par 10 kilos fr 220.—
576	**Ronde rozeroode witpunt** (National) . per 10 kilo fr. 220.—	26.—	3.—	1.50	576	**rond rose, à grand bout blanc.** (National.) par 10 kilos fr. 220.—
577	**Halfrood, halfwit, Nieuw** . . .	30.—	3.60	1.50	577	**Demi-blanc, demi-rouge, Nouveauté.**
578	**Ronde witte reuzen.** . . .	32.—	3.80	1.50	578	**Géant, rond blanc.**
579	**Ronde roode reuzen** . . .	32.—	3.80	1.50	579	**Géant rond écarlate.**
586	**Lange witte Yskegel** zeer echt . .	26.—	3.—	1.50	586	**long blanc, à chair croquante (chandelle de glace)** très vrai.
	Rammenas					**Radis d'été, d'automne et d'hiver**
600	**Lange zwarte Winter,** echt. . .	30.—	3.60	1.50	600	**noir, long, gros d'hiver,** vrai.
601	**Münchener Bier,** witte extra fijne . .	30.—	3.60	1.50	601	**Hâtif de Munich,** blanc ovale.
602	**Violette winter van Gournay,** lang .	30.—	3.60	1.50	602	**Violet d'hiver de Gournay,** long.
603	**Lange Zwarte Zomer** . . .	30.—	3.60	1.50	603	**noir, long, d'été.**
604	**Grijze lange van Laon,** zeer groot . .	30.—	3.60	1.50	604	**gris, long, d'hiver, de Laon.**
606	**Witte van Straatsburg,** halflang echt .	30.—	3.60	1.50	606	**blanc, demi-long, de Strasbourg,** vrai.
607	**Halflange rozeroode Chineesche Zomer** .	30.—	3.60	1.50	607	**Rose de Chine,** peau rouge vif, chair blanche
	RAPEN					**NAVETS**
620	**Ronde Vertus of Croissy** (Sneeuwbal) bolronde witte.	30.—	3.60	1.50	620	**rond des Vertus ou du Croissy** (Boule de neige) blanc rond.
622	**Platte witte Mei,** goed voor vroeg en laat . Zeer vroege raap met zoeten smaak. Een der meest gebruikte soorten.	30.—	3.60	1.50	622	**blanc, plat, de mai,** pour printemps et automne Très hâtif et à chair douce. Une des variétés les plus cultivées.
626	**Platte witte blauwkoppige** van Milaan .	30.—	3.60	1.50	626	**blanc, plat, à collet rouge** de Milan.
628	**Van Vertus (Marteau),** halflange witte stomppuntige (Botertonnetjes) . .	30.—	3.60	1.50	628	**des Vertus (race Marteau),** demi-long, blanc, obtus.
630	**Ronde gele goudbal,** herfstraap.	30.—	3.60	1.50	630	**jaune boule d'or,** pour l'automne.
634	**Raapstelen of "Rubbekens„**	20.—	2.50	1.50	634	**graines de Navet pour couper les feuilles.**
	Rozemarijn (zie bladz. 26).					**Romarin** (voir page 26).
	SALADE					**LAITUES**
	W beteekent Wit zaad. Z beteekent Zwart zaad.					B veut dire graine blanche. N veut dire gr. noire.
	Kropsalade					**Laitue pommée**
640	**Gotte jaune d'or,** om voor snijsla te gebruiken, met ronde goudgele blaadjes (W). Soortecht beproefd zaad.	55.—	6.50	2.50	640	**Gotte jaune d'or,** exclusivement pour l'usage de laitue à couper. A feuilles rondes jaunes var. véritable essayée.
642	**Gotte of goudgele Steenkrop,** (W). . Kleine vaste krop, zeer zacht, uitsluitend voor glas cultuur. Beproefd zaad, zeer echt Ook voor steeksla in de serre te gebruiken	65.—	7.50	3.—	642	**Gotte jaune d'or.** (B). Pomme très serrée, se développant vite et bien appropriée à la culture forcée. Aussi pour laitue à couper dans les serres.
641	**Serrekoningin,** zeer groote harde krop voor de beschrijving zie onder Nieuwigheden blz. 7 per 10 gr. 7.—	—	50.—	18.—	641	**Reine des Serres,** très gros, pomme dure. voir pour la description sous Nouveautés page 7. les 10 grammes 7.—
637	**Serrekrop,** zeer vroege krop, alleen voor serreteelt	120.—	14.—	5.—	637	**Pomme de serre,** exclusivement pour la culture en serres.

Kropsalade (Vervolg)	Kilo	100 gr.	30 gr.	Laitue pommée (Suite)
638 **Gotte Domont**, voor onder glas	95.—	11.—	4.50	638 **Gotte Domont**, pour forcer.
643 **Zwarte Cardoezen**, zeer vaste gele krop. Uitsluitend voor de serres.	170.—	20.—	8.—	643 **Crêpe "Noire de Hollande„**. (N) Pour la culture dans les serres.
644 **Meikoningin** (W) De meest aanbevolen soort voor vroeg zoowel voor de bakken als vroeg in den vollen grond.	65.—	7.80	3.50	644 **Reine de mai.** (B) Excellente variété pour la culture sous châssis et la première laitue en pleine terre.
646 **Tennisbal**, voor bak en vollen grond	100.—	12.—	5.—	646 **Tennisball**, pour châssis et pleine terre
645 **Primus, echt.** (Z) Beste soort voor serren en plat glas.	—	35.—	14.—	645 **Primus vraie.** (N) Excellente pour les serres et sous châssis.
646 **Victoria**, zeer vroeg, NIEUW (Zie voor de beschrijving Nieuwigheden blz. 7	—	25.—	10.—	646 **Victoria**, très hâtif, NOUV. Voir pour la description sous Nouveautés page 7
647 **Gotte Beauvais**, goede broeisoort (W)	95.—	11.—	5.—	647 **Gotte Beauvais**, pour la culture forcée. (B)
648 **Zwart Duitsch of gele krop** (Z) Uitstekend soort voor grootcultuur in den vollen grond. Dit is hetzelfde soort, dat in Holland algemeen wordt gebruikt en in den Zomer in groote hoeveelheden in België aan de markt komt.	75.—	9.—	4.—	648 **Passe-partout.** (N) Excellente pour la grande culture en pleine terre. C'est la même variété que l'on cultive généralement en Hollande et qui vient tant aux marchés belges en été.
649 **Boterkrop** (W)	—	12.—	5.—	649 **Beurre blonde.** (B)
650 **Trocadero**, zwart zaad **(La Préférée)** (Z)	100.—	12.—	5.—	650 **du Trocadéro (La Préférée).** (N)
651 **Sans Rivale**, groote vroege (W)	80.—	9.50	4.—	651 **Sans Rivale**, hâtive, volumineuse. (B)
652 **Van den Trocadero, (Lorthois)** (W) Goed bestand tegen de hitte. Flinke krop, zeer aanbevelenswaardig.	70.—	8.50	4.—	652 **Du Trocadéro (Lorthois).** (B) Variété très estimée. Supporte bien la chaleur.
653 **Bonte Chili**, schiet niet op (W)	120.—	14.—	5.—	653 **Du Chili**, Pomme ferme lente à monter. (B).
654 **Groote gele, laat doorschietende**, (W)	72.—	8.50	4.—	654 **Grosse blonde paresseuse.** (B)
656 **Blonde van Laeken**, (W) Een der beste zomersoorten. Vormt een groote prachtige blonde malsche krop.	80.—	10.—	4.—	656 **Blonde de Laeken.** (B) Une des meilleures var. pour l'été. Elle forme une pomme magnifique blonde et tendre.
659 **Wonder der Vier Jaargetijden**, Rood-bruin van kleur, sterke krop (Z).	70.—	8.50	4.—	659 **Merveille des quatre saisons**, Rouge brun, très rustique (N).
660 **Nansens Noordpool**, de beste Wintersla (W)	100.—	12.—	5.—	660 **Pôle-Nord de Nansen**, la meilleure variété pour l'hiver. (B)
661 **Winter, groote blonde** (W)	78.—	9.—	4.—	661 **Grosse blonde d'hiver.** (B) **Bourguignonne**
662 **Blonde passie**, vroege Winterkropsla (W)	78.—	9.—	4.—	662 **Passion blonde.** Hâtive pour l'hiver. (B)
663 **Sans Rival, zwart zaad** (Z). Wordt grooter dan Sans Rival wit zaad, maar komt iets later.	100.—	12.—	5.—	663 **Sans Rival, graine noire** ou blonde Lilloise (N) Plus développée que Sans Rivale graines blanches mais un peu plus tardive.
664 **Batavia, blonde Parijsche** gefriseerde (W) Late zeer vaste krop.	100.—	12.—	5.—	664 **Batavia** frisée **blonde de Paris.** (B). Tardive, très rustique à la chaleur.
Bindsalade of Romeinsche sla				**Laitues romaines (Chicons)**
670 **Verbeterde blonde**, tuindersoort [W] Groote forsche krop.	72.—	8.50	4.—	670 **Blonde maraîchère**, améliorée [B]. Pomme pleine et ferme.
Snijsalade of Steeksalade				**Laitues à couper**
Gotte (zie nr 640).				Gotte jaune d'or (voir nº 640).
680 **Gewone gele, wit zaad** (W)	55.—	6.50	3.—	680 **Blonde à graine blanche** (B).
684 **Amerikaansche roodrand** (W) Kan hersneden worden.	65.—	7.80	3.50	684 **d'Amérique, à bord rouge** [B]. Peut être coupée à plusieurs reprises.
Veldsalade				**Mâches, Doucettes, Salades de blé**
696 **Hollandsche grootbladige** grof zaad, met schoone, malsche lange bladeren. Brengt veel op. Per 10 kilos **350.—**	40.—	5.—	2.—	696 **De Hollande** à larges feuilles et à grosses graines, très productive. Les 10 kilos **350.—**
700 **Volhart groene**, zeer donker groen	40.—	5.—	2.—	700 **Verte à cœur plein**, très foncée.
701 **Coquille de Louviers**, langbladige volhart.	40.—	5.—	2.—	701 **Coquille de Louviers.**
702 **Van Etampes**, verdraagt zeer goed het vervoer	40.—	5.—	2.—	702 **d'Etampes**, supporte très bien l'expédition
Molsla				**Pissenlits (Dents-de-Lion)**
708 **Gewone**	80.—	9.50	4.—	708 **Ordinaire.**
710 **Verbeterde volhartige, extra** 10 gr. **6.—** **Salie** (zie bladz. 26).	300.—	36.—	15.—	710 **A cœur plein**, amélioré, extra. 10 gr. **6.—** **Sauge** (voir page 26).

SCHORSENEEREN	Kilo	100 gr.	30 gr.	SCORSONÈRE, SALSIFIS NOIR
720 **Verbeterde zwarte " Nietschieters „**, extra lange dikke verbeterde zeer weinig in zaad schietend. Dit is het beste soort dat bestaat Het wordt uitsluitend in eigen telerijen gewonnen, alleen van uitgezochte zware wortels. De wortels zijn dan ook bijzonder groot en mooi gevormd.	125.—	15.—	6.—	720 **"Nietschieters„** noir, amélioré, montant peu en graine la première année. Excellente variété provenant de notre propre culture, et de racines bien formées qui ne produisent des graines que la deuxième année. Reconnue partout comme la meilleure varieté.
722 **Gewone Zwarte**	60.—	7.20	3.—	722 **Noir ordinaire.**
Selder				**Céleris**
Zaad is ontsmet met Ceresan Spuitmiddelen tegen selderziekten zie blz. 68-71,				Les graines sont desinfectées avec Ceresan Moyens pulvérisatoires contre les maladies de céleris, voir page 68-71
730 **Maxima**, voor beschrijving zie Nieuwigheden blz. 8 per 10 gram **12.—**	—	75.—	30.—	730 **Maxima**, pour description voir Nouveautés page 8 par 10 gr. **12.—**
732 **Volle witte goudgele (Chemin)** echte tuinderskwaliteit	300.—	35.—	14.—	732 **Plein blanc doré (Chemin)** vrai, race maraîchère
733 **Lange volle extra goudgele** van Vilmorin. Origineel zaad. Vormt langer stelen dan de Chemin en is iets geler. Daarbij sterk tegen ziekte.	500.—	60.—	22.—	733 **Long plein doré extra**, de Vilmorin. Original. Les côtes de cette variété sont plus longues que du Chemin et plus jaunes que celui Aussi résistante contre la maladie.
734 **Witte Amerikaansche (White Plume)**	270.—	30.—	12.—	734 **Plein blanc d'Amérique (White Plume).**
735 **Goudgele Barbier**, zeer vroege Is vroeger dan de Chemin en nog geler.	400.—	45.—	16.—	735 **Doré Barbier**, extra hâtif. Plus précoce et plus doré que le Chemin.
736 **Pascalselder.**	80.—	9.50	4.50	736 **Pascal, plein blanc.**
738 **Groene met volle pijpen** zeer echt	90.—	10.—	4.50	738 **Vert à côtes pleines** très vrai.
740 **Mechelsche holpijp**, groene winter Wederstaat veel beter de vorst dan de selder met volle pijpen.	—	—	10.—	740 **Malinois, à côtes creuses**, vert d'hiver Beaucoup plus rustique contre la gelée que des variétés à côtes pleines.
742 **Weeuwenselder, echt**, NIEUW voor beschrijving zie Nieuwigheden bladz. 8	—	25.—	10.—	742 **Céleri vert de deux années**, NOUV. Voir pour la description sous Nouv. page 8
Raapselder of Knolselder (Allen extra verbeterde soorten)				**Céleris Raves** (Seulement des races rigoureusement sélectionnés)
744 **Zwaan's extra verbeterde Eureka.** Zeer zware knollen.	110.—	13.—	6.—	744 **Eureka. Extra amélioré de Zwaan.** Racine de fort volume.
745 **Parijsche**, middelgroote gladde	110.—	13.—	6.—	745 **de Paris**, taille moyenne, lisse.
746 **Erfurter**, groote ronde vroege met kort loof.	110.—	13.—	6.—	746 **d'Erfurt**, gros rond, hâtif, à feuillage léger.
747 **Appel**, klein blad en ronde gladde knollen	110.—	13.—	6.—	747 **Pomme**, petites feuilles, racine ronde et lisse.
748 **Prager Reuzen**, zeer echt soort	110.—	13.—	6.—	748 **Géant de Prague**. race très vraie.
SNIJBEET OF WARMOES				**POIRÉES-BETTE**
754 **Blonde met breede witte stelen**	25.—	3.—	1.25	754 **Blonde, à larges cardes, blanches.**
Sjalotten (zie bladz. 28 no 1068).				**Echalotes** (voir page 28 no 1068).
SPINAZIE	100 kll.	10 kil.	Kilo	**EPINARDS**
760 **Hollandsche reuzen**, Nieuw. Zeer vlug groeiend. laatopschietend breede groote bladen. (Pinzaad).	1000.—	110.—	12.—	760 **Géant de Hollande**, Nouveauté. Se développe très rapidement, lent à monter, feuilles énormément larges, graines piquantes.
762 **Reuzen van Viroflay**, met breed blad, zeer zuiver soort	800.—	90.—	10.—	762 **Monstrueux de Viroflay** à larges feuilles, vrai.
764 **Victoria**, laatopschietend, met dikke ronde donkergroene bladen	700.—	80.—	9.—	764 **Victoria**, lent à monter, à larges feuilles rondes et d'un vert foncé.
765 **Luiksche Zomer**, extra grootbladig.	900.—	100.—	11.—	765 **Epinard d'été de Liège**, à larges feuilles.
768 **Juliana.** De meest langzame spinazie om in zaad te schieten. Prachtige spinazie met breede donkergroene bladeren. Zeer aanbevelenswaardig.	900.—	100.—	11.—	768 **Julienne**, la variété la plus lente à monter. Belle race à grandes feuilles d'un vert foncé. Très recommandable.
769 **Koning van Denemarken**, langstelig, donkerbladig soort	1000.—	110.—	12.—	769 **Roi de Danemark**, vert foncé à longues tiges.
770 **Nobel**, origineel zaad.	1100.—	120.—	13.—	770 **Nobel**, graines orginales
771 **Zwaan's breedblad winter**, rond zaad. Zeer aanbevelenswaardig voor winterspinazie. Prachtig soort, zeer groote bladeren, schiet niet op, sterk tegen vorst	1000.—	110.—	12.—	771 **d'Hiver à larges feuilles de Zwaan**, graine ronde. Très recommandable pour l'hiver, lent à monter, rustique. Race magnifique.
772 **Zurkelspinazie of Patientie** (Rumex patienta) Doorlevend, met lange puntige bladen van eenigzins zuren smaak. 100 gr. **6.—**	—	—	50.—	772 **Oseille-épinard** (Patience). Variété vivace à feuilles longues et pointues, légèrement acides. 100 gr. **6.—**
774 **Nieuw-Zeelandsche Spinazie** (Tetragone Expansa) 100 gr. **3.—**	—	—	22.—	774 **Tétragone cornue** (Épinard de la Nouvelle-Zélande). 100 gr. **3.—**
776 **Glaciale of IJskruid**, 100 gr. **25.—** 30 gr. **10.—** 10 gr. **4.—**	—	—	—	776 **Glaciale** (Ficoïde Glaciale). 100 gr. **25.—** 30 gr. **10.—** 10 gr. **4.—**

SUIKERIJ	Kilo	100 gr.	30 gr.	CHICORÉES
780 **Maagdenburger**, voor koffiesuikerij	36.—	4.50	2.—	780 **A café, race de Magdebourg.**
784 **Brusselsch Witloof, echt.** Zwaan's verbeterde. Zeer zware dikke en vaste kroppen	150.—	18.—	7.—	784 **Witloof de Bruxelles, vraie, améliorée de Zwaan.** Grosse Pomme.
785 **Brusselsch Witloof**, echte Belgische, prachtig soort met goed gesloten kroppen	90.—	11.—	4.50	785 **Witloof de Bruxelles. Vraie de Belgique.** Race magnifique aux pommes bien fermées.
786 **Capucienenbaard.** Wilde of bittere suikerij. **Thym** (zie bladz. 27).	38.—	4.50	2.—	786 **Barbe de Capucin** (chicorée sauvage). **Thym** (voir page 27).

TOMATEN	100 gr.	30 gr.	10 gr.	TOMATES
800 **Pierrette** Groot, vroeg en veel opbrengend, doch erg geribd.	25.—	10.—	4.—	800 **Pierrette** Rustique, précoce et abondante, mais très côtelée.
806 **Koningin der vroegen**	25.—	10.—	4.—	806 **Reine des hatives.**
807 **Generaal Joffre**, zeer echt	45.—	16.—	6.—	807 **Maréchal Joffre**, très vrai.
810 **Westlandia** Aan te bevelen is dit soort in hoofdzaak voor vroeg in serren te gebruiken.	120.—	45.—	16.—	810 **Westlandia.** La variété est à recommander pour la première culture dans les serres.
812 **Verbeterde Ailsa Graig** Schoone tomaat voor de serre, die bijzonder voor export naar Engeland gevraagd is.	140.—	50.—	18.—	812 **Ailsa Graig améliorée.** Belle variété pour les serres. On la cultive spécialement pour l'exportation en l'Angleterre.

ZEER BELANGRIJK

De tomaat, die tot dezelfde plantenfamilie behoort als de aardappel, vertoont eveneens *dezelfde eigenschap*. Zoowel op onzen proeftuin bij vergelijkende proeven, als bij hoveniers zien we daarvan elk jaar weer de bewijzen. Reeds het eerste jaar, dat men zaad nageteeld heeft, heeft men last van ziekte, zijn de vruchten niet meer zoo schoon en is *de opbrengst kleiner dan van origineel van ons betrokken zaad*. Vooral waar het bij tomaten (in tegenstelling met aardappelen) zoo eenvoudig en weinig kostbaar is om elk jaar versch zaaizaad bij ons te bestellen, *is het inderdaad "een zuinigheid die de wijsheid bedriegt„, als men van "Zwann's Tuckwood„ en van "Serrewonder„ zelf zijn zaaizaad teelt*. Neemt zelf de proef en U zult het ondervinden.

TRÈS IMPORTANT

Les tomates, de la même famille que les pommes de terre, présentent la même tendance, étant aussi reconnaisantes d'un changement : nos propres essais nous le prouvent eloquement. Aussi les horticulteurs qui ont reproduit eux-mêmes nos meilleures variétés de tomates, ont-ils vu diminuer leur récolte, se difformer les fruits et ils ont constaté en plus que les plantes sont moins résistantes à la maladie. C'est donc bien *"une économie qui ruine„* que de perdre son temps à récolter soi-même des graines des tomates Tuckwood et Prodige des Serres. Passez-nous votre commande toutes les années. Les frais sont bien minimes en comparaison du résultat.

814 **Tuckwood Zwaan's verbeterde.** — 140.— | 50.— | 18.—

Een der beste specialiteiten van ons huis, die tegenwoordig door de belangrijke kweekers algemeen wordt gebruikt. Het is een veelopbrengend soort, sterk tegen ziekté en geeft de hoogste prijzen op de markt. Een paar getuigenissen van gebruikers van dit jaar laten we hier nog volgen :

"Ik heb met uw soort "Tuckwood„ een extra groote oogst gehad in de serre.
J. S.-G. te Rixensaert.

"Met het bij U gekochte Tomatenzaad "Tuckwood Zwaan's verbeterde„ en "Serrewonder„ heb ik een wonderen uitslag gehad. Ik heb de meeste vruchten getrokken half Juli. Deze soorten zijn echt rond en fijn van smaak en volgens dat ik gezien heb, hard tegen de plaag.„
J. M. te Drongen.

"In de eerste plaats moet ik U mijn tevredenheid uitdrukken over het ontvangen zaad, bijzonder de Tomaten Tuckwood„
Br. Gerardus der Eerw. Br. Alexianen te B.

Tuckwood améliorée de Zwaan,

Une des meilleures spécialités de notre maison, employée actuellemeut par les cultivateurs importants. C'est une sorte très productive, fort résistante aux maladies et donnant les meilleurs prix aux marchés. Ci-dessous quelques attestations de clients de cette année :

"J'ai obtenu, dans les serres, avec votre sorte "Tuckwood„ une grande et excellente récolte.„ J. S.-G. à Rixensart.

"Avec les semences de tomates "Tuckwood, améliorée de Zwaan„ et "Prodige des serres„ j'ai obteuu un résultat merveilleux. J'ai cueilli la plus grande partie de fruits mi-juillet. Ces sortes sont d'une forme ronde, d'un goût agréable, et d'après ce que j'ai pu constater, fort résistantes aux maladies.„ J. M. à Tronchiennes.

"En premier lieu, je dois vous exprimer mon contentement concernant les semences reçues, spécialement des tomates Tuckwood.
Fr. Gerardus des Rév. Fr. Alexiens à B.

816 **Zwaan's serrewonder** — 140.— | 50.— | 18.—

Zeer sterke soort met bijzonder schoone vruchten. Heel sterk tegen ziekte, rot niet, groeit heel vlug en gemakkelijk. Alle vruchten zijn van gelijke grootte, eenigzins hoog rond. De kleur is buitengewoon vuurrood, kleurt ook heel gemakkelijk.

816 **Prodige des serres de Zwaan.**

Race très rustique avec des fruits extraordinairement beaux. Très résistant contre la maladie, ne pourrit pas et est d'une croissance facile et rapide. Les fruits ont une grandeur égale et sont légèrement hautes de conformation. Prend facilement sa couleur réelle qui est d'un rouge très prononcé.

	TUINKERS	100 kil.	10 kilo	Kilo		CRESSONS
820	**Gewone,** gegarandeerd nieuw zaad	650.—	67.50	7.—	820	**Alénois commun,** grain. de la nouv. récolte.
822	**Gekrulde,** gegarandeerd nieuw zaad	650.—	67.50	7.—	822	**Alénois frisé,** graines de la nouvelle récolte.
824	**Waterkers,** verbeterde breedbladige Per 30 gr. fr. **10** Per 10 gr. fr. **4.—**	—	—	250.—	824	**De Fontaine,** amélioré, à larges feuilles. Par 30 gr. fr, **10** Les 10 gr. fr. **4.—**
	WORTELEN	10 kilo	Kilo	100 gr.		**CAROTTES POTAGÉRES (ROUGES)**
830	**Parijsche ronde broei,**	—	80.—	9.50	830	**A forcer, parisienne.**
831	**Voorjaarsweelde** NIEUW. Voor beschrijving zie bij Nieuw. blz. 8	—	90.—	11.—	831	**Richesse du Printemps** NOUV. Voir pour la description au Nouv. pag. 9
832	**Korte vroege Hollandsche**	—	70.—	8.40	832	**Courte, hâtive, de Hollande.**
833	**Bellot,** Korte zeer vroege roode	—	70.—	8.40	833	**Bellot,** rouge courte, très hâtive.
834	**Amsterdammer bak zeer echt extra kortlof** (Zaad met baard van eigen teelt.) De beste soort voor den bak; is zonder hart en reeds zeer jong rood gekleurd.	900.—	100.—	12.—	834	**d'Amsterdam, (vraie), à petite feuille.** (Graines en barbe de nos propres cultures. La meilleure variété pour châssis. Tout à fai sans cœur et à chair bien rouge, même jeune.
836	**Amsterdammer bak, voor den vollen grond** Gewreven zaad.	750.—	85.—	10.—	836	**d'Amsterdam, pour pleine terre.** Graines persillées.
838	**Touchon,** Halflange vroege roode stomppuntige met fijn kopje	500.—	55.—	6.50	838	**Touchon,** Précoce, demi-longue rouge obtuse à collet fin.
839	**Halflange stomppuntige van Nantes. Verbeterde tuindersoort.** VOOR VROEGE CULTUUR	500.—	55.—	6.50	839	**Demi-longue Nantaise obtuse, variété maraîchère améliorée** POUR LA CULTURE HATIVE.
847	**Halflange roode stomppuntige van Nantes Verbeterde tuindersoort,** zware wortel, gr. opbrengst. VOOR LATE CULTUUR.	460.—	48.—	6.—	847	**Demi-longue Nantaise obtuse.** Variété améliorée. Grosse racine, grand rendement. POUR LA CULTURE TARDIVE.
840	**Van Halle,** roode halflange stomppuntige	550.—	60.—	7.20	840	**De la Halle,** rouge demi-longue obtuse.
842	**Croissy, première,** lang loof	—	75.—	9.—	842	**Croissy, première,** long feuillage
843	**Lange roode van Meaux** Zwaar en kan goed bewaard worden.	300.—	35.—	4.50	843	**Rouge longue de Meaux.** Volumineuse et d'excellente conservation
844	**Berlikumer Winter.** Lange roode stomppuntige keukenwortel. Levert een hooge opbrengst, is zeer smakelijk en kan den geheelen winter bewaard worden.	700.—	75.—	9.—	844	**Longue de Berlicum.** obtuse et sans cœur. Excellente pour conserver pendant l'hiver. Variététrès productive, à chair d'une saveur agréable.
846	**Flakkeesche stomppuntige,** keukenwortel Voor zware gronden, **Voor Veldwortelen** (zie bladz. 27).	700.—	75.—	9.—	846	**Longue de Flakkee obtuse.** Pour les terres arig. **Carottes fourragères** (voir page 27).
860	**Zeekool** (Crambe maritime) Per 10 gr. fr. **3.—**	—	—	—	860	**Crambé Maritime.** Les 10 gr. fr. **3.—**
	ZURKEL					**OSEILLES**
870	**Breedbladige van Belleville.**	—	64.—	7.50	870	**Large de Belleville.**
873	**Lichtgroene van Lyon,** verbeterd soort.	—	70.—	8.50	873	**Blonde de Lyon,** améliorée.
	Zaden van Geneeskrachtige en Toekruidplanten	30 gr.	10 gr.	Pakje Paquet		**Graines de Plantes Officinales**
900	**Alsem** (Wermuth)	14.—	5.—	2.—	900	**Absinthe.**
904	**Angelicawortel**	15.—	6.—	2.50	904	**Angélique.**
906	**Anijs groene** per kilo **22** fr.	3.—	1.50	—	906	**Anis vert** Le kilo : **22** fr.
908	**Basilicum** fijn gekrulde	6.—	2.50	1.50	908	**Basilic,** fin vert.
910	**Basilicum,** grof gekrulde	6.—	2.50	1.50	910	**Basilic,** grand vert.
914	**Bernagie,** (Borago officinalis)	6.—	2.50	1.50	914	**Bourrache officinale.**
918	**Citroen-melisse,** (Palingkruid)	15.—	6.—	2.—	918	**Mélisse citronnelle.**
920	**Coriander,** Per kilo fr. **22.—**	2.—	1.—	—	920	**Coriandre.** Le kilo fr. **22.—**
922	**Dille**	4.—	2.—	1.50	922	**Aneth.**
924	**Dragon** (Russische)	—	25.—	5.—	924	**Estragon de Russie.**
926	**Hysop**	6.—	2.50	1.50	926	**Hyssope.**
932	**Lavendel**	7.—	3.—	1.50	932	**Lavande.**
940	**Majoraan**	6.—	2.50	1.50	940	**Marjolain.**
946	**Peper,** lange roode Spaansche	7.—	3.—	1.50	946	**Piment de Cayenne.**
950	**Rozemarijn**	—	6.—	2 50	950	**Rosemarin.**
952	**Saliezaad**	5.—	2.50	1.50	952	**Sauge officinale.**
954	**Thijm,** winter	7.—	3.—	1.50	954	**Thym d'hiver.**
956	**Venkel** Per kilo fr. **40.—**	3.50	1.50	—	956	**Fenouil.** Le kilo fr. **40.—**
958	**Wijnruit**	7.—	3.—	1.50	958	**Rue.**

LANDBOUWZADEN

Voederbeet

		100 kil.	10 kil.	Kilo
970	**Mammouth**, lange zware roode reuzen	1000.—	110.—	12 —
971	**Lange gele reuzen,** lang en veel uit den grond	1000.—	110.—	12.—
974	**Eckendorfer, gele,** boven den grond, extra zwaar	900.—	100.—	11.—
976	**Eckendorfer, roode,** boven den grond, extra zwaar	1000.—	110.—	12.—
978	**Barres van Sludstrup**, ovale, oranje, gele	1000.—	110.—	12.—
980	**Halfsuiker Groenkraag,** ZWAAN'S VERBETERDE **zware extra, lange en ver boven den grond groeiend**	1200.—	130.—	14.—
	Zonder overdrijving mogen we zeggen, dat dit het beste is, wat in Beetzaad Groenkraag kan worden geleverd. Het is een lang dik, zwaar soort, dat een enorme opbrengst geeft. Eerw. Br. Gerardus der Eerw. Broeders Alexianen te B. schreef ons dit jaar : "Bijzonder tevreden ben ik ook over Uw Beetzaad Groenkraag (Zwaan's extra verbeterde), waarvan we een buitengewone opbrengst hebben gehad, tweemaal zooveel als aan andere jaren.„ Mr. J. G. te Houthaelen schrijft ons dit jaar : "Ik moet bekennen, dat ik uiterst tevreden ben over het vorige jaar door u geleverde en wel in het bijzonder over de Groenkraag Beetwortels.„			
981	**Halfsuiker, Groenkraag FLANDRIA verbeterde extra lange**, beste soort, beproefd zaad	900.—	100.—	11.—
983	**Halfsuiker Groenkraag, echte, lange zware**, beproefd zaad. Zeer goed soort dat zeker voldoening geeft	750.—	80.—	8.50
982	**Halfsuiker, Rozakraag,** verbeterde zware	750.—	85.—	10.—

Voor het zaaien van Beeten het zaad ontsmetten met Ceresan (Tillantin). Geringe kosten. Verbetert het opkomen. Verhoogt de oogst. Afdoende tegen de belangrijkste ziekten, zie bl. 68.

Suikerwortelen voor de Suikerfabrieken

994	**Klein-Wanzlebener.**	900.—	100.—	11.—

Koolraap voor veevoeder
(In den grond)

		10 kilo	Kilo	100 gr.
1000	**Groote gele Engelsche roodkop** Het meest aan te bevelen soort.	180.—	20.—	3.—
1004	**Gewone witte gladde**	180.—	20.—	3.—

Veldrapen

1020	**Ronde dikke witte, roode hals**	150.—	16.—	2.50
1022	„ „ „ **groene hals**	150.—	16.—	2.50
1023	**Groote ronde gele winter**	150.—	16.—	2.50
1024	**Lange groote witte, roode hals**	150.—	16.—	2.50
1026	„ „ „ **groene hals**	150.—	16.—	2.50
1028	**Fünensche of Bortfelder,** halflange gele stomppuntige	150.—	16.—	2.50

Veldwortelen

		Kilo	100 gr.	30 gr.
1030	**Lange dikke roode, St-Valéry** Bijzonder goede soort, zeer dik, lang, glad, regelmatig, en zeer zwaar.	28.—	3.50	1.50
1034	**Lange witte, dikke groenhals,** boven den grond	25.—	3.—	1.50
1036	**Lange dikke gele groenhals**	25.—	3.—	1.50

GRAINES FOURRAGÈRES

Betteraves fourragères

970 **Longue géante rouge Mammouth,** grosse

971 **Jaune longue géante,** très hors de terre.

974 **Jaune d'Eckendorf,** très hors de terre, très grosse.

976 **Rouge d'Eckendorf,** très hors de terre, très grosse.

978 **Jaune, avoïde des Barres (de Sludstrup).**

980 **Demi-sucrière à collet vert,** AMÉLIORÉE DE ZWAAN, **géante, extra longue et 3/4 hors de terre.**
Sans exagérer, nous pouvons dire, que c'est la meilleure sélection qui peut être livrée de Betteraves à collet vert. C'est une variété longue, grosse et lourde, donnant un rendement énorme. Le Rév. Fr. Gerardus des Rév. Fr. Alexiens à B. nous écrit cette année :
"Je suis également très satisfait de votre Betteraves à collet vert (extra amélioré de Zwaan) dont nous avons eu une récolte extraordinaire deux fois plus grande que les autres années„.
Mr. J. G. à Houthaelen, nous écrit cette année :
"Je dois avouer, que je suis très satisfait des semences livrées par vous, l'année précédente et principalement des Betteraves à collet vert.„

981 **Demi-sucrière FLANDRIA améliorée très longue.** Très bonne sélection de Betterave à collet vert.

983 **Demi-sucrière à collet vert, géante,** graines essayées. Bonne race, de laquelle on sera sans doute satisfait.

982 **Demi-sucrière, à collet rouge,** améliorée, géante.

Avant de semer les Betteraves désinfectez les graines. Frais minimes. Augmente le pouvoir germinatif. Augmente la récolte. Décisif contre les principales maladies, voir page 68.

Betteraves à sucre

994 **Klein-Wanzleben**

Choux-navets (en terre)

1000 **Rutabaga jaune à collet rouge.**
La variété la plus recommandable.

1004 **Blanc, lisse et à courtes feuilles.**

Navets fourragers

1020 **Rond, blanc, gros et à collet rose**

1022 „ „ „ „ **vert.**

1023 **Gros rond jaune d'hiver.**

1024 **Long, blanc, gros et à collet rose.**

1026 „ „ „ „ **vert.**

1028 **De Fünen ou de Bortfeld,** demi-long, jaune obtus. Très recommandable.

Carottes fourragères

1030 **Rouge, longue, de Saint-Valéry.**
Superbe variété, très grosse et longue lisse régulière et très grosse.

1034 **Blanche, longue, collet vert hors terre**

1036 **Longue, grosse, jaune et à collet vert.**

Verschillende Landbouwzaden	100 kil.	10 kilo	Kilo	Diverses graines fourragères
1054 **Lupinen**, gele	330.—	35.—	4.—	1054 **Lupin**, jaune.
1058 **Maïs**, om te planten. (Paardentand).	220.—	24.—	3.—	1058 **Maïs** (Dent de cheval) pour planter.
1066 **Seradella**	330.—	35.—	4.—	1066 **Seradelle.**
1068 **Sjalotten**, bruine	280.—	30.—	3.50	1068 **Echalotes**, brunes.
1072 **Spurrie**, reuzen	575.—	60.—	7.—	1072 **Spergule**, géante.
1074 **Spurrie**, gewone	525.—	55.—	6.50	1074 **Spergule**, ordinaire.
1076 **Suikerij**, Maagdenburger	—	300.—	32.—	1076 **Chicorée sauvage**, de Magdebourg.
1080 **Vitsen**, groote	280.—	30.—	3.50	1080 **Vesce**, commune de printemps.
1084 **Voederkool**, groene, Cavalier	—	250.—	28.—	1084 **Chou fourrager**, cavalier, vert.
1085 **Voederkool**, roode Vlaandersche	—	350.—	40.—	1085 **Chou fourrager**, rouge de Flandre.

GRAS- EN KLAVERZADEN — GRAMINÉES-TRÈFLES

Mengsels voor Weiden, Gazons en Sporttereinen				Mélanges pour Prairies, Gazons et Terrains des Sports
Alle door ons geleverde mengsels worden door ons zelf gereedgemaakt en zijn steeds samengesteld uit beste soorten zaad van hooge kiemkracht. Met het oog op de beperkte ruimte is het ons niet mogelijk, hier bij elk mengsel op te geven wat het bevat, doch zijn wij steeds bereid, de juiste samenstelling op te geven.				Tous nos mélanges de graminées sont préparés par notre maison, et sont constitués des meilleures espèces, et de graines d'une germination garantie. Notre catalogue étant un peu restreint, ils nous est impossible de donner la composition de chaque mélange, mais nos clients que la chose intéresse la recevront sur simple demande.
1143 **Best mengsel gras-en klaverzaad** voor blijvende weiden. Met dit mengsel zagen we schoone resultaten. Gebruik 55 kilo per Ha.	650.—	70.—	7.50	1143 **Mélange supérieur de graminées et de trèfles** pour prairies permanentes. Nous avons pu admirer le beau résultat obtenu par ce mélange. A employer par Ha. 55 kilos.
1144 **Best mengsel van alleen graszaden**, voor blijvende weiden. Gebruik 65 kilo per Ha.	600.—	65.—	7.—	1144 **Mélange supérieur de graminées** pour prairies permanentes. A employer par Ha. 65 Kilos.
1145 **Speciaal mengsel gras- en klaverzaden** voor blijvende weiden op **hooge** en **lichte** gronden. Dit mengsel bevat een groot percentage natuurgrassen en bevelen we bijzonder aan. Gebruik 40 kilo per Ha.	1200.—	125.—	13.—	1145 **Mélange spécial de graminées et de trèfles** pour prairies permanentes sur terrains **légers et hauts.** Ce mélange contient un petit pourcentage de Raygrass, et est très recommandable. A employer par Ha. 40 kilos.
1146 **Speciaal mengsel gras- en klaverzaden** voor blijvende weiden op **lage** en **natte** en zware gronden. Bevelen we evenals het vorige bijzonder aan. Gebruik 40 kilo de Ha.	1200.—	125.—	13.—	1146 **Mélange special de graminées et de trèfles** pour prairies permanentes sur terrains **bas et argileux.** Comme le précédent, ce mélange est à recommander. A employer par Ha 40 kilos.
1140 **Gazongras**, allerfijnste kwaliteit	1300.—	140.—	15.—	1140 **Mélange pour Gazons** qualité supérieure.
1141 **Gazongras**, zeer goede kwaliteit	1000.—	110.—	12.—	1141 **Mélange pour Gazons.** bonne qualité.
1142 **Gazongras**, speciaal samengesteld voor beschaduwde plaatsen (onder boomen enz.)	2100.—	220.—	23.—	1142 **Mélange pour Gazons.** composition spéciale pour les terrains ombragés.
1147 **Gazongras voor sportterreinen** Voor alle bovenstaande gazonmengsels gebruikt men 1 Kilo per are.	1800.—	190.—	20.—	1147 **Mél. p. Gazons spéc. p. terrains de sports.** Des mélanges pour gazons ci-dessus on emploie 1 kilo par are.
1106 **Pacey's gras**, gewaarborgd zuiver met hooge kiemkracht. Het meest aan te bevelen soort graszaad voor bleekvelden en gazons	700.—	80.—	9.—	1106 **Raygrass de Pacey**, garanti pur et d'un taux de germination très élevé. L'herbe la plus recommandable pour pelouses.
1098 **Pacey's gras**, zeer goede kwaliteit	580.—	65.—	7.—	1098 **Raygrass de Pacey**, très bonne qualité.
1100 **Engelsch raygras** (Lolium perenne) 1e kwal	550.—	60.—	6.50	1100 **Raygrass Anglais**, première qualité.
1102 **Italiaansch raygras** (Lolium italicum)	550.—	60.—	6.50	1102 **Raygrass d'Italie.**
1104 **Westerwoldsch raygras** Eerste kwaliteit. Uitstekend eenjarig voedergras; kan viermaal gemaaid worden.	550.—	60.—	6.50	1104 **Raygrass de Westerwold.** Première qualité. Annuel. Peut donner jusqu'à quatre coupes.
1108 **Timothégras** (Phleum prat.) Lammerstaart	800.—	85.—	9.—	1108 **Fléole des prés ou Timothy.**
1110 **Beemdlangbloem** (Festuca pratensis)	900.—	95.—	10.—	1110 **Fétuque des prés** (Festuca pratensis).
1112 **Boschbeemdgras** (Poa nemoralis)	—	—	36.—	1112 **Paturin des Bois** (Poa nemoralis).
1114 **Fiorin of struisgras** (Agrostis stolonifera).	1650.—	170.—	18.—	1114 **Agrostis traçante** (Agrostis stolonifera).

Gras- en Klaverzaden (vervolg)	100 kil.	10 kilo	Kilo	Graminées-Trèfles (suite)
1116 **Fransch raygras** (Avena elatior)	—	—	32.—	1116 **Avoine élevée** (Avena elatior).
1118 **Hard zwenkgras** (Festuca duriuscula)	—	190.—	20.—	1118 **Fétuque durette** (Festuca duriuscula).
1120 **Hoog zwenkgras** (Festuca elatior)	—	—	26.—	1120 **Fétuque élevée** (Festuca elatior).
1122 **Kamgras** (Cynosurus cristatus)	—	190.—	20.—	1122 **Crételle des prés** (Cynosurus cristatus).
1124 **Kropaar** (Dactylis glomerata)	—	100.—	12.—	1124 **Dactyle pelotonné** (Dactylis glomerata).
1126 **Reukgras** (Anthoxanthum odoratum)	—	—	65.—	1126 **Flouve odorante vrai** (Anthox odoratum)
1128 **Rood zwenkgras** (Festuca rubra)	—	320.—	34.—	1128 **Fétuque rouge** (Festuca rubra).
1130 **Ruw beemdgras** (Poa trivialis)	—	190.—	21.—	1130 **Paturin commun** (Poa trivialis).
1132 **Schapengras** (Festuca ovina)	—	160.—	18.—	1132 **Fétuque des brebis** (Festuca ovina).
1133 **Fijnbladerig schapengras,** (Festuca ovina tenuifolia)	—	—	30.—	1133 **Fétuque de brebis à feuille fine,** (Festuca ovina tenuifoiia).
1134 **Veldbeemdgras** (Poa pratensis)	—	230.—	25.—	1134 **Paturin des prés** (Poa pratensis).
1136 **Vossenstaart** (Alopecurus pratensis)	—	230.—	25.—	1136 **Vulpin des prés** (Alopecurus pratensis).
Klaverzaden (Warkruidvrij)				**Graines de Trèfles** (Sans cuscute)
1160 **Violette klaver,** (Boerenklaver, Vlaamsche of Driesnedenklaver) eerste kwaliteit	1500.—	160.—	17.—	1160 **Trèfle Violet** (Trifolium pratense) Première qualité.
1150 **Hoppeklaver,** (Medicago lupulina),	1000.—	110.—	12.—	1150 **Luzerne Lupuline** (Minette).
1152 **Roode Topklaver,** (Trifolium incarnatum).	650.—	70.—	8.—	1152 **Trèfle incarnat rouge.** Trifol. incarnatum
1153 **Witte Topklaver**	—	—	—	1153 **Trèfle incarnat blanc.** Medigaco sativa
1154 **Lucerne klaver,** Provencer (Medicago sat.)	1400.—	150.—	16.—	1154 **Luzerne de Provence.** Trifolium hybridum
1164 **Witte klaver of Steenklaver**	—	300.—	32.—	1164 **Trèfle blanc.**
1166 **Zweedsche of bastaardklaver** (Trifolium hybridum)	—	140.—	15.—	1166 **Trèfle hybride.**

Hollandsche Plantaardappelen van de Friesche klei

(Van gelijke middelbare grootte)

De onderstaande prijzen van plantaardappelen zijn geldig tot 15 Januari. Na dien tijd worden ze verhoogd met 5 ten honderd per maand, te rekenen vanaf 15 Januari.

Pommes de terre de Hollande des terrains argileux de la Frise

(Tubercules de grosseur moyenne)

Les prix ci-dessous pour pommes de terre à planter sont valables jusqu'au 15 janvier. Après cette date ils seront augmentés de 5 p.c. par mois et à partir du 15 janvier.

Eerstelingen vroege gewaarborgd Holl. kleiaardappelen. Kleine aardappelen of groote zoo als andere jaren, volgens keuze van den klant	190.—	22.—	2.50	**Eersteling ou primeur,** garantie d'origine Holl. (la Frise). Petites tubercules ou grosseur comme les ans précédents, selon le choix du client.
Eigenheimers of Krugers Algemeen gekend soort. Kan in Augustus gerooid worden.	150.—	17.—	2.—	**Eigenheimer ou Kruger.** Variété connue. Les fruits mûrissent vers le mois d'août.
Geldersche muizen, of late eerstelingen Is iets later dan Eerstelingen, brengt veel op.	170.—	20.—	2.50	**Geldersche muizen,** ou Eersteling tardif. Un peu plus tardive que Eersteling, très productive.
Alpha. Beste ronde gele winteraardappel.	160.—	18.—	2.—	**Alpha.** Très bonne pour l'hiver, ronde à chair jaune.
Ideaal, zeer groote halfvroege soort.	180.—	20.—	2.50	**Ideale,** très grosse, demi-hâtive.
Bravo Beste winteraardappel, veel opbrengend, sterk tegen ziekte, geelkleurig. Bijzonder voor kleigrond.	150.—	17.—	2.—	**Bravo.** A recommander pour l'hiver, très productive, résistante à la maladie, à chair jaune et farineuse. Convient spécialement pour terrains argileux.
Red Star Winteraardappel die zeer lang bewaard kan worden, is schoon van vorm en geelkruimig.	150.—	17.—	2.—	**Red Star.** Pour l'hiver et de très bonne conservation. Belle forme et chair jaune farineuse.
Industrie Algemeen gekende winteraardappel.	180.—	20.—	2.50	**Industrie.** Pommes de terre pour l'hiver, connue de tous.
Kampioen. Eerste klas Winteraardappel. Levert groote aardappelen, geelvleezig. Vooral goed op kleigrond, uitstekende kwaliteit.	180.—	20.—	2.50	**Vainqueur.** Variété d'hiver de premier ordre. Produit de grosses tubercules, de qualité excellente, surtout à recommander pour terrains argileux.

BLOEMZADEN

Bladwijzer, zie pagina 72.

Onze bloemzaden hebben we in drie afdeelingen verdeeld en wel als volgt :

AFDEELING I, Zaden van Eenjarige Zomerbloemen.

AFDEELING II, Zaden van tweejarige en overblijvende planten.

AFDEELING III, Zaden van Potplanten, Serreplanten, Cactus, Varensporen, enz.

De gemiddelde groeihoogte der bloemen hebben wij in centimeters in de laatste kolom aangegeven.
De meeste soorten worden door ons geleverd in nette gekleurde goed gevulde zakjes, waarop aan de voorzijde natuurgetrouw de bloem staat afgebeeld, terwijl aan de achterzijde de kweekwijze wordt vermeld, in 't Vlaamsch en Fransch.

EERSTE AFDEELING

Eenjarige Zomerbloemen

		Hoogte in cm.	100 gr. Belgische franken	10 gr. Francs	Pakje Paquet belges
	Acroclinium				
	Zeer mooie stroobloemen op lange fijne stengels.				
3000	**Accroclinium** dubbele rozeroode	40	16.—	2.50	1.—
3001	„ dubbele witte	40	16.—	2.50	1.—
3002	„ dubbele gemengd zeer mooi	40	16.—	2.50	1.—
3005	„ **Nieuwe reuzenbloemige hybriden,** nieuwe kleuren rood, chamois, geel, enz. gemengd	40	—	32.—	3.—
3013	**Adonis** aestivalis (Kooltje vuur)	30	5.—	1.50	1.—
3014	**Adonis Alepica, Nieuw,** zeer mooi, vurig rood, groote bloemen.	25	—	45.—	4 —
	Ageratum				
	Zeer mooie randplant, langbloeiend. Zaaien vroeg voorjaars, onder glas.				
3022	**Ageratum Imperial dwarf, lage blauwe**	15	50.—	6.75	1.50
3024	„ **Little Dorit wit,** zeer laag	15	60.—	7.50	2.—
3027	„ **Blauwe Ster** (NIEUW), zeer grootbloemig, zeer laag, prachtig soort	10	150.—	18.—	3.—
3035	„ **Blauwe kogel,** lage blauwe, zeer compact	15	80.—	10.—	2.—
3040	**Agrostemma** coeli roza (Hemelroosje)	40	12.—	2.—	1.25
3044	**Alyssum Benthami, Sneeuwtapijt,** Nieuwe 5 cm. hooge Allyssum zuiver wit	5	50.—	6.50	2.—
3045	**Alyssum Benthami procumbens,** kruipend wit plantje voor randen	10	35.—	5.—	1.50
3055	**Amaranthus caudatus** (Kattenstaart) donkerroode lange trossen	80	8.—	1.50	1.—
3057	**Amaranthus tricolor splendens** (Papagaaienveder) met gekleurde bladeren	70	25.—	4.—	1.25
3061	**Amaranthus salicifolius** NIEUW	60	35.—	5.—	1.50
	Prachtige bladplant in alle kleuren voor groepen.				
3064	**Anchusa Capensis, Blauwe Vogel NIEUW.** Prachtige sterke plant, overdekt met mooie echt blauwe bloemen	50	100.—	12.50	3.—

GRAINES DE FLEURS

Table des matières, voir page 72.

Nous avons divisé les graines de fleurs en trois sections savoir :

Ire SECTION, Graines de fleurs annuelles.

IIme SECTION, Graines de plantes bisannuelles et vivaces.

IIIme SECTION, Graines de plantes pour la culture en pots ou en serre, Cactées, Fougères, etc.

Nous avons indiqué dans la dernière colonne, après la nomenclature, la hauteur moyenne des plantes en centimètres.
Nous vendons la plupart des variétés en sachets bien remplis de graines et coloriés, représentant la plante d'après nature, ainsi que l'indication de la culture, de l'époque de la floraison, etc. en français et flamand.

PREMIÈRE SECTION

Graines de fleurs annuelles

		Haut. en cm.
	Acroclinium	
	Très jolis immortelles, tiges longues et fines.	
3000	**Accroclinium** double rose	40
3001	„ double blanc	40
3002	„ double varié, très beau	40
3005	„ **Nouvelles hybrides à fleurs géantes** en nouvelles couleurs rouge, chamois, jaune, etc.	40
3013	**Adonide d'été,** goutte de sang	30
3014	**Adonide Alepica, Nouv.** très jolie, rouge éclatant, grandes fleurs.	25
	Ageratum	
	Jolie plante pour bordures, très fleurifère. Semer sous châssis de février en mai	
3022	**Ageratum Impérial nain, bleu,** très nain	15
3024	„ **Little Dorit blanc** très nain	15
3027	„ **Etoile bleue,** (NOUV.) très grandes fleurs, très nain, variété magnifique	10
3035	„ **Bleu Ball,** (Boule bleue) variété naine et compacte	15
3040	**Agrostemma Coquelourde,** rose du ciel	40
3044	**Alysse maritime, tapis de neige** Nouvelle Alysse, hauteur 5 cm., blanc pur.	5
3045	**Alysse maritime Procumbens,** très nain, excellent pour bordures.	10
3055	**Amarante queue-de-renard,** couleur amarante, epis longs	80
3057	**Amarante tricolore splendens** feuillage panaché	70
3061	**Amaranthus salicifolius** NOUV.	60
	Magnifique plante à feuillage en couleurs, pour groupes.	
3064	**Anchusa Capensis, Oisseau bleu, NOUV.** Magnifique plante tres fort, couverte de fleurs d'un beau bleu vrai	50

Afdeeling I (Eenjarige Zomerbloemen)

ANTIRRHINUM (Leeuwenbek)

Zaaien Februari-April onder glas of in potten, of April Mei buiten. Kunnen ook voor den Winter gezaaid worden, en onder glas overwinteren, bloeien dan reeds zeer vroeg.

	Hoogte in cm.	100 gr.	10 gr.	Pakje Paquet
3075 **Antirrhinum Majus grandiflora**, hooge Leeuwenbek, extra mengsel	80	35.—	4.50	1.25
3084 „ **Nanum halfhooge, brillant** zeer mooi grootbloemig schitterend mengsel	50	40.—	5.—	1.50
Maximum, nieuwe Reuzenbloemige Antirrhinums				
3102 **Zuiver wit, extra**	80	100.—	12.50	2.—
3104 **Seringenlila**, nieuwe reuzenbloemige, zeer mooi	80	110.—	14.—	2.—
3109 **Muurbloemkleurig**, nieuwe reuzenbloemige, warm bruin-roode kleur	80	110.—	14.—	2.—
3112 **Gotelind**, oranje met gele vlek	80	110.—	14.—	2.—
3118 **Appelbloesem**, zeer zacht rose	80	100.—	12.50	2.—
3121 **Fascination**, glanzend vleeschkleurig rose, nieuw	80	100.—	12.50	2.—
3125 **Cattleya** enorm prachtig rose lila	80	110.—	14.—	2.—
3126 **Koraalrood**, extra mooi	80	110.—	14.—	2.—
3130 **Collectie van 6 soorten hooge reuzenbloemige fr. 9.—**				
3135 **Maximum, Nieuwe Reuzenbloemige** alle kleuren, schitterend mengsel	80	70.—	8.50	1.50

Halfhooge Nieuwste Amerikaansche Tentoonstellingsoorten

Met enorm groote bloemen en zeer dikke volle bloemtrossen. De zijstengsels komen gelijk in bloei met de hoofdstengel, is daardoor de schoonst mogelijke perkplant en een zeer winstgevende zeer langbloeiende snijbloem.

3177 **Jennie Schneider**, zuiver rose	50	250.—	30.—	4.—
3178 **Dazzler**, de schitterendste roode, prachtig vlammend scharlaken	50	225.—	27.50	4.—
3191 **Wit Wonder**, glanzend sneeuwwit de beste witte Antirrhinum	50	160.—	20.—	3.—
3195 **Majestic, kersrood**	50	250.—	30.—	4.—
3198 „ **Oranjekoning**, goud oranje	50	250.—	30.—	4.—
3199 „ **Rosemarie**, rose	50	—	75.—	5.—
3200 „ **Sunset**, zalm oranje	50	—	50.—	4.—
3205 „ **Golden Dawn**, oranje geel	50	—	65.—	5.—
3210 „ **Red Chief**, zuiver rood	50	—	50.—	4.—
3214 „ **Eldorado**, zuiver geel	50	—	75.—	5.—
3217 „ **Twilight** licht geel met roza.	50	—	65.—	5.—
3229 „ **Gemengd**, reuzenbloemen	50	250.—	30.—	4.—
3235 **Collectie van 6 nieuwe prachtsoorten voor tentoonstellingen fr. 18.—**				

Tom Thumb, Dwergsoorten

Prachtig voor potten, randen of als rotsplantjes. Vormen ronde bosjes van 15 cm. hoogte.

3270 — **Album niveum**, zuiver wit	15	160.—	20.—	2.50
3274 — **Helder roza**, prachtig	15	160.—	20.—	2.50
3277 — **Karmozijn**, mooi rood	15	160.—	20.—	2.50
3280 — **Oranje geel**, extra	15	160.—	20.—	2.50
3285 — **Dwergsoorten gemengd**	15	135.—	16.—	2.—
3290 — **Rock hybrids** (Rotstuin hybriden) zie bij Nieuwigheden bladz. 10	10	—	50.—	5.—
3295 **Arctotis** grandis, beste snijbloem op lange stengel, porcelijn wit	70	40.—	5.50	1.50

Section I (Fleurs annuelles)

MUFLIER (Guele-de-lion)

Semer février-avril, sous châssis ou en pots ou en avril-mai en pleine terre. On peut aussi semer avant l'hiver et hiverner sous châssis, fleurissent alors très tôt.

	Haut. en cm.
3075 **Muflier élevé à grandes fleurs**, mélange extra	80
3084 „ **Demi-nain brillante**, à très grandes et belles fleurs mèlange éclatant	50
Mufliers Maximum, à fleurs géantes	
3102 **Blanc de neige**, extra	80
3104 **Violet de lilas**, nouvelle couleur à fleurs géantes	80
3109 **A fleur de Giroflée**, nouvelle couleur d'un beau rouge-brun fleurs géantes	80
3112 **Gotelind** orange à tâche jaune	80
3118 **Fleur de pommier**, rose et blanc	80
3121 **Fascination**, rose chair vif, nouveauté	80
3125 **Cattleya**, fleurs enormes, lilas rose	80
3126 **Rouge corail**, très beau.	80
3130 **Collection de 6 variétés à fl. géantes très élevées fr. 9.—**	
3135 **Maximum à fleurs géantes** mélange sur choix, éclatant	80

Nouvelles Variétés Américaines d'Exposition, demi-nain

A des fleurs énormes et epis pleines et grosses. Les tiges latérales fleurissent en même temps que la tige principale, par ce fait c'est une plante idéale pour parterres et elle donne un rendement extraordinaire comme fleur à couper.

3177 **Jennie Schneider**, rose très pure	50
3178 **Dazzler**, la plus éclatante de tous, d'un beau écarlate	50
3191 **Wit Wonder** (blanc merveilleux) blanc de neige pur, la meilleure Muflier blanc	50
3195 **Majestic, rouge cerise**	50
3198 „ **Orange King**, orange d'or	50
3199 „ **Rosemarie**, rose	50
3200 „ **Sunset**, orange saumon	50
3205 „ **Golden Dawn**, orange jaune	50
3210 „ **Red Chief**, rouge très pur	50
3214 „ **Eldorado**, jaune pur.	50
3217 „ **Twilight** jaune clair et rose	50
3229 „ **En mélange** à fleurs géantes	50
3235 **Collection de 6 variétés nouvelles pour Expositions. fr. 18.—**	

Var. Naines, Tom Pouce

Magnifique pour culture en pots, pour bordures ou jardins rocailleux. Forment petites boules, hauteur 15 cm.

3270 — **Album niveum**, blanc pur	15
3274 — **Rose délicate**, magnifique	15
3277 — **Cramoisie**, beau rouge	15
3280 — **Jaune orange**, extra.	15
3285 — **Naine Tom Pouce varié**	15
3290 — **Rock hybrids**, (hybrides pour jardin rocailleux (voir Nouveautés page 10)	10
3295 **Arctotis grandis**, excellente fleur à couper, très longues tiges fl. blanche	70

Afdeeling 1 (Eenjarige Zomerbloemen)

ASTERS

Asters zijn prachtige welbekende bloemen; om hare schoonheid en rijke verscheidenheid van kleuren zeer gezocht. De kweekwijze is zeer gemakkelijk. Men zaait begin Mei in den vollen grond; onder glas kan men eerder zaaien. Het is wenschelijk de kleine plantjes eens te verspenen. Als de plantjes 4 tot 5 centimeters groot zijn, worden ze uitgeplant in perken of potten.

	Hoogte in cm.	100 gr.	10 gr.	pakje paquet
3350 **Chinensis, enkele** schoon mengsel, als snijbloem zeer gewild	60	15.—	2.50	1.25
3352 Wit — 3358 Blauw 3354 Rood — 3360 Rose				
Elke kleur afzonderlijk.		25.—	3.50	1.50
3380 **Zonneschijn** NIEUW, zeer mooi nieuw type in Asters	60	100.—	12.50	2.50
Groote bloemen met een fraai dubbel pijpbloemig hart. Winstgevende snijbloem, allerlei mooie zachte kleuren.				

Asters Lage Dubbele soorten

3398 **Vroegste dubbele Dwerg Kogel**	20	120.—	15.—	2.50
Bloeit het vroegste, met groote bloemen in alle kleuren.				
3410 **grootbl. Dwerg-Chrysanthemum,** gemengd de schoonste dubbele lage Asters	20	90.—	11.—	2.—
3411 Wit. — 3418 Lichtblauw. 3412 Rose. — 3419 Donkerblauw. 3414 Rood. — 3420 Vleeschkleur. 3416 Scharlaken.				
Bovenstaande kleuren afzonderlijk.		150.—	18.—	3.—
3425 **Borduurkoningin.** NIEUW	10	160.—	20.—	3.—
Heel lief Astertje, **zuiver rose**, met een massa groote bloemen overdekt. Groeit niet hooger dan 10 cm. en kan in vollen bloei verplant worden. Prachtig voor potten, borduur, enz.				
3432 **Allerheiligen-Blauw.** NIEUW	25	—	40.—	4.—
Lage zeer mooie Aster. bloeit vanaf Juli tot November. Extra voor potcultuur, bloemen 10-12 cm. middellijn.				
3440 **Collectie van 7 kleuren lage Asters 12 fr.**				
3445 **Liliput gemengd,** zeer mooie heel kleine dubbele bloemen aan lange stengels	40	120.—	15.—	2.50

Asters Halfhooge Soorten extra dubbel

3450 **Hohenzollern wit,** vroegbloeiende groote dubbele, zuiver witte	45	60.—	8.—	2.—
3458 **Hohenzollern** gemengd vroegbloeiend	45	45.—	6.—	1.50
3470 **Reuzen-komeet, prachtmengsel**	45	35.—	5.—	1.25
De Reuzen-komeet Asters hebben prachtige groote dubbele bloemen, bijzonder geschikt voor bloemisten.				
3472 wit — 3480 donkerblauw 3474 wit met rose — 3482 rosita, rose 3476 hemelsblauw — 3484 zachtgeel 3478 brillant robijn — 3486 karmozijn				
Bovenstaande kleuren afzonderlijk		60.—	7.50	2.—
3490 **Collectie van 8 kleuren fr. 10,—.**				
3500 **Unicum,** (Electriek) gemengd	35	75.—	9.—	2.—
Bijzonder mooie bloemen, de bloemblaadjes zijn zeer fijn en heel lang				
3502 Wit. — 3510 Koperroza. 3504 Roza. — 3512 Lila. 3506 Bruid. — 3514 Mauve violet. 3508 Karmijnrood.				
Bovenstaande kleuren afzonderlijk.		135.—	17.—	2.50
3518 **Collectie van 7 kleuren Unicum 10 fr.**				

Section I (Fleurs annuelles)

REINES-MARGUERITES

Les Reines-Marguerites tiennent une des premières places dans l'ornementation des jardins. La facilité de leur culture, leur vigueur, la variété des formes, l'éclat des coloris si nombreux et brillants, les font se prêter à de nombreux usages : garnitures de corbeilles, potées, fleurs coupées, etc. Elles viennent dans tous les terrains et à toute exposition. Le semis s'effectue de mars en mai sous châssis ou en pleine terre.

	Haut. en cm.	100 gr.	10 gr.	pakje paquet
3350 **de Chine simple**, à grande fleur variée, extra pour couper	60	15.—	2.50	1.25
3352 Blanc — 3358 Bleu 3354 Rouge — 3360 Rose				
Chaque variété séparée.		25.—	3.50	1.50
3380 **Soleil.** NOUVEAUTE, Type nouveau en Reine Marguerites	60	100.—	12.50	2.50
Grandes fleurs à centre double de petales tuyautés. Fleurs à couper profitable en couleurs tendres magnifiques.				

Reine-Marguerite. Variétés Naines doubles

3398 **Naine Hâtives Globe**, très compacte	20	120.—	15.—	2.50
A grandes fleurs très hâtives, très beau mélange.				
3410 **à fleur de chrysanthème,** variée. La plus belle des variétés naines.	20	90.—	11.—	2.—
3411 Blanche. — 3418 Bleu clair. 3412 Rose. — 3419 Bleu foncé. 3414 Rouge. — 3420 Chair. 3416 Écarlate.				
Chaque variété séparée.		150.—	18.—	3.—
3425 **Reine des Bordures** NOUVEAUTÉ	10	160.—	20.—	3.—
Très jolie petite Reine Marguerite à grandes fleurs d'un très beau **rose pure.** Hauteur 10 cm. maximum. On peut repiquer encore en pleine floraison. Exellente pour culture en pots, bordures etc.				
3432 **Toussaint-bleu.** NOUVEAUTÉ	25	—	40.—	4.—
Variété naine merveilleuse. Fleurit de juillet en Novembre Extra pour culture en pots, fleurs 10-12 cm. diamètre.				
3440 **Collection de 7 variétés R-M naines fr. 12.**				
3445 **Liliput,** magnifique très petites fleurs doubles à longues tiges.	40	120.—	15.—	2.50

R.-M. Variétés Demi-Naines extra doubles

3450 **Hohenzollern blanche** hâtive à grandes fleurs doubles, blanc très pur	45	60.—	8.—	2.—
3458 **Hohenzollern** varié, à grande fl. précoces	45	45.—	6.—	1.50
3470 **Comète géante, en beau mélange**	45	35.—	5.—	1.25
Nous recommandons spécialement les R.-M. Comète géante pour les fleuristes. Elles sont toutes à grandes fleurs doubles.				
3472 Blanc. — 3480 Bleu foncé. 3474 Blanc et rose. — 3482 Rose pur. 3476 Bleu de ciel. — 3484 Jaune. 3478 Rubis brillant — 3486 Cramoisi.				
Chaque couleur séparée.		60.—	7.50	2.—
3490 **Collection de 8 couleurs fr. 10.—**				
3500 **Unicum,** (Électrique) mélange	35	75.—	9.—	2.—
Très belles fleurs, à pétales très fins et longs, forme étoile, bien doubles.				
3502 Blanc. — 3510 Rose cuivre. 3504 Rose. — 3512 Lilas. 3506 Bruid. — 3514 Mauve violet. 3508 Rouge carmin.				
Chaque couleur séparée.		135.—	17.—	2.50
3518 **Collection de 7 couleurs Unicum 10 fr.**				

Asters halfhooge dubbele (vervolg)

	Hoogte in cm.	100 gr.	10 gr.	Pakje Paquet
3528 **Struisveder,** gemengd	40	45.—	6.—	1.25
3530 Wit. 3537 Lichtgeel. 3532 Helder roza. 3538 Hemelsblauw. 3534 Donkerblauw. 3539 Scharlaken. 3535 Donkerrood. 3540 Terra-cotta. 3536 Lichtblauw. 3541 Brillant karmijn Bovenstaande kleuren afzonderlijk.		60.—	7.50	2.—
3545 **Collectie van 10 kleuren 12.50 fr.**				
3546 **Collectie van 5 kleuren 7.50 fr.**				
3555 **Victoria,** zeer grootbloemig, schoon gemengd	50	90.—	11.—	2.—
3570 **Hercules reuzenbloemige,** gemengd Nieuw, verbeterde struisveder	45	140.—	18.—	2.50

Asters Hooge Soorten

3583 **Amerikaansche struikaster,** extra verbeterde gemengd	80	35.—	5.—	1.50
Rijkbloeiende aster, de beste voor snijcultuur, extra dubbel. 3586 Roza. 3591 Lavendel. 3587 Donkerblauw. 3592 Lichtgeel. 3588 Indigo. 3593 Karmozijn. 3590 Scharlaken. 3594 Wit. Bovenstaande kleuren afzonderlijk.		60.—	7.50	2.—
3599 **Collectie van 8 kleuren fr. 10.—**				

Californische Reuzen (NIEUW)

Hoogte 90 cm. Bloemen 14-15 cm. middellijn.
Deze Aster is wel een der schoonste. De bloemen zijn ernorm groot, de stengels zeer sterk, zoodus een allerbeste snijbloem. Bloeit later dan andere soorten.

3610 Zuiver wit. 3618 Donker rose.
3611 Lichtblauw. 3619 Rose delikaat.
3612 Donkerblauw. 3620 Donker purper.
3615 Appelbloesem.

Elke kleur afzonderlijk.	220.—	25.—	3.—
3622 **Mengsel uitgezochte schoone kleuren**	175.—	22.—	3.—
3623 **Collectie van 6 kleuren 12 fr.**			

Aurora (NIEUW)

Zeer groote bloemen met allen een glanzend geel pijpbloemig hart. Extra dubbel, zeer mooie snijbloemen.

3640 **Aurora bleu d'azur,** met geel hart	80	—	30.—	4.—
3642 „ **Goudkoningin,** goudgele bloem	80	—	30.—	4.—
3644 „ **prachtmengsel,** allerlei kleuren, allen met geel hart		—	42.—	4.—

Amerikaansche Schoonheids Aster

Enorm lange stengels met extra dubbele prachtig gevormde bloemen. Bloeit van September tot de winter.

3650 Wit. 3656 Purper.
3652 Rose. 3658 Hemelsblauw.
3653 Donkerrose. 3659 Vleeschkleur.
3654 Rood 3660 Lavendel.

Elke kleur afzonderlijk.		150.—	18.—	3.—
3662 **Extra mooi mengsel**	75	135.—	17.—	3.—
3670 **Aster Rose Koningin** (NIEUW) Zeer bijzondere rose kleur.	60	110.—	16.—	3.—
3675 „ **Ball's witte reuzen,** zeer sterke zuiver witte bloemen van hooge vorm	80	110.—	16.—	3.—
3678 „ **Sada Yakko,** hooge plant met enorm groote vleeschkleurige bloemen	90	110.—	16.—	3.—
3680 „ **Hearts of France, NIEUW.** zeer donker bloedrood, prachtige kleur	70	150.—	18.—	3.—
3700 **Collectie van 12 soorten asters,** lage halfhooge en hooge waarbij de beste mengsels fr. **15.—**				

R.-M. demi-naines, doubles (suite)

	Haut. en cm.
3528 **Plume d'autruche,** variée	40
3530 Blanc. 3537 Jaune pâle, 3532 Rose vif. 3538 Bleu de ciel. 3534 Bleu foncé. 3539 Écarlate. 3535 Rouge foncé. 3540 Terra-cotta, 3536 Bleu clair, 3541 Carmin vif. Chaque couleur séparée,	
3545 **Collection de 10 couleurs 12.50 fr.**	
3546 **Collection de 5 couleurs 7.50 fr.**	
3555 **Victoria,** à grandes fleurs, en beau mélange	50
3570 **Hercule, géante mélange.** Nouveau Plume d'Autruche améliorée	45

Reines-Marguerites Variétés Élevées

3583 **Branchue d'Amérique,** à longues tiges, variée	80
Floraison abondante. Les plus gracieuses pour bouquets, extra double. 3586 Rose. 3591 Lavande. 3587 Bleu foncé. 3592 Jaune clair. 3588 Indigo. 3593 Cramoisi. 3590 Écarlate. 3594 Blanc. Chaque couleur séparée.	
3599 **Collection de 8 couleurs fr. 10.—**	

Giants de Californie (NOUV.)

Hauteur 90 cm. Fleurs 14-15 cm. de diamètre.
Cette Reine Marguerite est une des meilleures Les fleurs sont enormes, les tiges très robustes, donc une fleur à couper très intéressante. Fleurit plus tard que d'autres variétés.

3610 Blanc pur. 3618 Rose foncé.
3611 Bleu clair. 3619 Rose délicate.
3612 Bleu foncé. 3620 Pourpre foncé.
3615 Fl. de pommier.

Chaque variété séparée.	
3622 **Mél. surchoix, couleurs magnifiques**	
3623 **Collection de 6 couleurs 12 fr.**	

Aurora (NOUV.)

Très grandes fleurs, toutes à un centre jaune brillant des pétales tuyautées. Fleurs extra doubles, très fine pour couper.

3640 **Aurora bleu d'azur,** à centre jaune	80
3642 **Aurora Reine d'or,** jaune d'or	80
3644 **Aurora mélange extra,** en couleurs brillantes, toutes à cœur jaune	80

R.-M. Américaine Beauté

Tiges d'une longuer enormes, fleurs bien doubles, d'une forme extra belle. Fleurit de septembre jusqu'à l'hiver.

3650 Blanche. 3656 Pourpre.
3652 Rose. 3658 Bleu du ciel.
3653 Rose foncé. 3659 Chair.
3654 Rouge. 3660 Lavende.

Chaque couleur séparée	
3662 **Très beau mélange**	75
3670 **Reine-Marg. Reine des roses** (NOUV.) Couleur rose, très particulière	60
3675 „ **Géante de Ball, blanche.** Les fleurs sont très fortes et d'un blanc pur	80
3678 „ **Sada Yakko,** à tiges enormes, fleurs très grandes d'une belle couleur chair	90
3680 „ **Hearts of France, NOUV.** rouge sang, très foncé, couleur unique	70
3700 **Collection de 12 variétés de Reines-Marguerites,** les plus belles, naines, demi-naines et élevées, fr. **15.—**	

Afdeeling I (Eenjarige Zomerbloemen)

Balsaminen

Zaaien April-Mei. Groeien zeer gemakkelijk.

		Hoogte in cm	100 gr.	10 gr.	pakje paquet
3710	**dubbele rozenbloemige** gemengd	45	20.—	2.75	1.25
3712	**verbeterde dubbele cameliabloemige**	45	25.—	3.50	1.50
3720	Dwerg-camelia, gemengd	20	35.—	4.50	2.—
3728	**lage dubbele Bloemenbosch,** gemengd (Buisson fleuri) NIEUW	20	200.—	25.—	3.—
	De dubbele bloemen vertoonen zich vrij boven het blad, waardoor de plant eenigzins op een Azalea gelijkt. 3730 Wit, 3733 Scharlaken. 3731 Rose. 3738 Vermiljoen. Elke kleur apart.		—	30.—	4.—

Calendula (Goudsbloem)

3746	**Calendula Ball's extra dubbele donkeroranje,** zeer grootbl., extra langstelig	60	24.—	3.50	1.25
3748	„ **Radio,** NIEUW (Sterbloemen)	50	35.—	4.50	2.—
	De schoonste en beste Calendula voor snijbloem. Zuiver oranje met mooi omgebogen bloemblaadjes extra mooie dubbele bloemen.				
3750	„ **Kampvuur,** NIEUW	50	30.—	4.—	2.—
	Amerikaansche aanwinst, veel gebruikt om te foreeeren. Groote dubbele bloemen, mooi oranje met roode gloed.				
3753	„ **Apricot.** NIEUW	40	30.—	4.—	2.—
	Dubbele lichtgele bloemen, bloemblaadjes bruinrood gepunt.				
3760	**Cajophora lateretia,** zeer bijzondere klimplant, met mooie oranje bloemen groeit 3 m. hoog.		—	45.—	4.—
3765	**Calampelis scabra,** prachtige klimplant met zeer mooie trosjes oranje bloemen.		125.—	16.—	2.—

Calliopsis

(Zaaien in de Lente in vollen grond)

3769	**Calliopsis** hooge soorten gemengd	60	15.—	2.25	1.—
3770	„ lage soorten gemengd	30	28.—	3.50	1.50
3771	„ **bicolor nana "Radiata„**	20	50.—	6.50	2.—
	Zeer laag. Groote getijgerde prachtige bloemen. Is onvergelijkelijk mooi voor perken. bloeit overvloedig en zeer lang.				
3772	„ **bicolor nana "Goudstraal„**	20	50.—	6.50	2.—
3774	**Campanula** speculum, (Venus-Spiegel)	15	22.—	3.25	1.25
	Campanula zie verder onder meerjarige soorten. N° 5450.				

Celosia

3778	cristata nana, Hanekammen lage variéteiten gemengd, voor potcultuur	15	90.—	12.—	2.50
3779	pyramidalis plumosa Triomphe de l'Expostion (Pluimhanekammen) gem.	25	40.—	5.50	2.—
	Celosia zaait men reeds begin Maart in een pot.				

Centaurea

Prachtige veel gekweekte snijbloemen. De cyanus soorten kunnen April-Mei buiten gezaaid worden, de andere beter eerst onder glas.

3780	**cyanus** (Korenbloem) gemengd	70	18.—	2.50	1.—
3782	**cyanus fl. pl.** dubbele gemengd	70	28.—	3.75	1.25
3785	Dubbel wit 3789 Dubbel purper				
3787	Dubbel rozerood 3791 Dubbel blauw				
	Elke kleur afzonderlijk.		32.—	4.50	1.50
3795	**cyanus nana comp. Victoria,** lage blauwe	25	25.—	3.50	1.25
3798	**odorata** gemengd welriekend	50	35.—	5.—	1.50
3800	**odorata Margaritae** zuiver wit, welriekende schoone snijbloem	50	45.—	6.—	2.—

Section I (Fleurs annuelles)

Balsamines

Semer avril-mai ; culture facile.

		Hauteur en cm.
3710	**double, à fleur de rose, variée.**	45
3712	**Camelia, extra double, améliorée**	45
3720	**Camelia, doub. naine, var.**	20
3728	**nain double Buisson fleuri** en mélange (NOUVEAU)	20
	Les fleurs, très doubles, sont bien dégagées du feuillage, leur port rappelle un peu l'aspect d'une Azalée. 3730 Blanche 3733 Écarlate 3731 Rose 3738 Vermillon Chaque couleur séparée.	

Soucis doubles

3746	**Souci deBall double extra orange foncé** très grandes fleurs, à tiges longues	60
3748	„ **Radio,** NOUVEAUTE (Étoile)	50
	La plus belle et meilleure souci pour fleur à couper. Fleurs extra double, à pétales tuyautes, d'un très beau orange pur.	
3750	„ **Campfire,** NOUVEAUTE	50
	Souci Américaine, très bonne pour culture forcée. Très grandes fleurs, extra double, d'un beau orange à reflets rouge.	
3753	„ **Apricot.** NOUVEAUTE, fleurs doubles, jaune clair à pointes des pétales rouge brun	40
3760	**Loasa (Cajophora lateretia)** curieuse plante grimpante atteignant 3 mètres, fleurs d'un beau orange	
3765	**Ecremocarpus grimpant (calampelis scaber).** Magnifique plante grimpante à fleurs en grappes orange, très beau.	

Calliopsis (Coréopsis)

(Semer en pleine terre au printemps)

3769	**Calliopsis** variétés hautes mélangées	60
3770	„ variétés naines mélangées	30
3771	„ **bicolor nain "Radiata„**	
	Très nain. Grandes fleurs tigrées. Remarquable plante pour plates-bandes donnant une abondante floraison.	
3772	„ **bicolor nain, Rayon d'or**	
3774	**Campanule** (Miroir de Vénus), variée	15
	Campanule (voir aussi plantes bisannuelles et vivaces). N° 5450.	

Célosies

3778	**amarante** (crête de coq). naine variée pour culture en pots	15
3779	à panache, Triomphe de l'Exposition, variée	25
	On sème en pots dès le commencement de mars.	

Centaurées

Belle plante, très cultivée pour fleurs à couper. On sème les espèces Barbeau en pleine terre en avril-mai, les autres de préférence d'abord sous châssis.

3780	**Barbeau** (bleuet), variée	70
3782	**Barbeau** (bleuet) double variée.	
	3785 Double blanc. 3789 Double pourpre 3787 Double rose de rose 3791 Double bleu. Chaque couleur separée.	
3795	**Barbeau nain compact Victoria,** bleue	25
3798	**odorante,** variée grandes fleurs	50
3800	**odorante de marguerite** blanche, à grandes fleurs d'un blanc pur.	50

Afdeeling I (Eenjarige Zomerbloemen)	Hoogte in cm.	100 gr.	10 gr.	pakje paquet	*Section I (Fleurs annuelles)*	Hauteur en cm.
Centaurea Imperialis					**Centaurées Imperialis**	
De Imperialis soorten zijn allerschoonste snijbloemen. Het zijn groote franje bloemen op lange stevige stengels. Verlangen geen versch gemeste grond.					Les variétés d'Imperialis sont les plus belles fleurs à couper. Très grandes fleurs frangées portées sur de longues et fortes tiges.	
3808 **Imperialis Iphigenia,** zacht lila-rose	50	45.—	6.—	2.—	3808 **Imperialis Iphigenia,** rose lilas,	50
3809 **Imperialis Lilacina,** glanzend bleek lila	50	45.—	6.—	2.—	3809 **Imperialis Lilacina,** lilas pâle luisant	50
3810 **Imperialis alba,** zuiver wit schoon	50	45.—	6.—	2.—	3810 **Imperialis Alba,** blanc pur, très beau	50
3811 **Imperialis Favorita roza,** schitter. rose	50	45.—	6.—	2.—	3811 **Imperialis Favorita roza,** rose éclatant.	50
3812 **Imperialis splendens, donker** purper	50	45.—	6.—	2.—	3812 **Imperialis Splendens** pourpre foncé	50
3814 **Imperialis, schitterend mengsel**	50	35.—	5.—	1.50	3814 **Imperialis mélange brillant**	50
3820 **Collectie van 5 Imperialis soorten** fr. 6.—					3820 **Collection de 5 variétés Imperialis** fr. 6.—	
3824 **Suaveolens, geel** met bloemen als Imperialis	50	45.—	6.—	2.—	3824 **Suaveolens jaune** avec des fleurs comme l'Imperialis.	
Cheiranthus zie N° 5522					**Cheiranthus** voir N° 5522	
Chrysanthemum					**Chrysanthèmes**	
Zeer mooie snijbloemen, zaaien in vollen grond					Jolies fleurs à couper, semer en pleine terre.	
3830 **Nivellii, NIEUW**		50.—	7.—	2.—	3830 **Nivellii, NOUV.**	
Eenvoudig bloempje, groeit 50 cm. hoog, bloeit 2 1/2 maanden na het zaaien, met lieve zuiver gele enkele bloempjes. B'oeit het geheele jaar, prachtig voor snijbloem, laat zich ook zeer gemakkelijk forceeren onder glas					Constitue des touffes de 50 cm. de hauteur, couvertes de fleurs jaune d'or simples. Semer en pleine terre en avril-mai, il donne 2 1/2 mois après le semis une masse de fl. excellentes pour fl. à couper. De plus se fait très bien forcer sous verre.	
3836 **Carinatum atrococcineum** scharlaken	50	25.—	4.—	1.25	3836 **A carène atrococcineum** écarlate	50
3837 „ **Burridgeanum,** wit met roze	50	30.—	4.50	1.50	3837 „ **Burridgeanum,** rose et blanc	50
3838 „ **Chamaeleon,** schoone zachte kleuren	50	25.—	4.—	1.25	3838 „ **Chamaeleon** très belles coul. tendres	50
3840 „ **Eclipse,** oranje geel met roode ring	50	25.—	4.—	1.25	3840 „ **Eclipse,** jaune d'or à disque rouge	50
3844 „ **Grootbl. enkele** prachtig gemengd	50	25.—	4.—	1.25	3844 „ **Simple à grandes fleurs** mél. extra	50
3846 „ **Hybridum fl. pl.** dubbele gemengd	50	50.—	7.—	2.—	3846 „ **Hybrides double,** très beau varié	50
3852 **Coronarium** dubbele bloemen, geel en wit gemengd	100	20.—	3.—	1.—	3852 **Des jardins,** fleurs doubles jaune et blanc en mélange	100
3858 **segetum Gloria** (Morgenster). Groote heldergele snijbloem	40	20.—	3.—	1.—	3858 **segetum Gloria,** (Etoile du matin) Grandes fleurs jaune-clair, à couper	40
3860 **segetum Helios,** (Avondster) donker oranje geel	40	20.—	3.—	1.—	3860 **segetum Helios,** (Etoile du soir) jaune d'or foncé	40
Chrysanthemum, zie verder n° 5530 en 7330					**Chrysanthèmes,** voir aussi n° 5530 et 7330	
Clarkia elegans dubbele					**Clarkia élégant doubles**	
Zaaitijd April-Juni buiten. Geven lange takken dicht bezet met dubbele bloemen. Zeer mooie waardevolle snijbloemen.					Semer sur place d'avril en juin. Donne de longues tiges, garnies abondamment de belles fleurs doubles. Magnifiques fl. à couper de grande valeur.	
3870 — **Alba zuiver wit extra**	60	35.—	5.—	1.50	3870 — **Alba, blanc pur extra**	60
3872 — **Vesuvius** fel oranje rood	60	35.—	5.—	1.50	3872 — **Vésuve,** écarlate orange	60
3876 — **Salmonea Perfecta** NIEUW	60	—	15.—	3.—	3876 — **Salmonea Perfecta** NOUV.	60
Met bloemen dubbel zoo groot als de gewone soorten, prachtige zalmroode kleur, extra nieuwigheid					Avec des fleurs deux fois plus grandes que les variétés ordinaires, d'un très beau rouge-saumon.	
3880 — **Prachtmengsel,** extra dubbel zeer schoone kleuren	60	30.—	4.50	1.25	3880 — **Mélange d'élite** extra double, très belles couleurs	60
Cobea					**Cobée**	
3890 **scandens, zeer geliefde klimplant** met violette bloemen		70.—	9.—	2.—	3890 **grimpante violette.** Plante grimpante très en vogue	
3892 „ „ **witbloeiend**		80.—	10.—	2.50	3892 „ „ **à fleurs blanches**	
3899 **Collinsia** gemengd, rijkbloeiend	15	10.—	2.—	1.—	3899 **Collinsia** variée.	15
Kan direct buiten worden uitgezaaid en bloeit vroeg.					Semer sur place. Donne de bonne heure une abondante floraison.	
Convolvulus (Dagbloemen)					**Belle de jour**	
Zaaitijd : April-Mei buiten					Semer avril-mai en pleine terre	
3904 **Tricolor** gemengd	50	5.—	1.25	1.—	3904 **tricolore** variée	50
3905 Donkerblauw. 3907 Rose. 3906 Wit.					3905 Bleu foncé. 3907 Rose. 3906 Blanc.	
Bovenstaande kleuren afzonderlijk.		7.—	1.50	1.—	Chaque couleur séparée.	

Afdeeling I (Eenjarige Zomerbloemen)	Hoogte in cm.	100 gr.	10 gr.	pakje paquet	*Section I (Fleurs annuelles)*	Hauteur en cm.
Cosmea					**Cosmos**	
Geeft mooie, groote bloemen. prachtig voor snijbloem, buiten te zaaien.					Fleurs élégantes, du plus charmant effet en fl. coupées. Semer en pleine terre.	
3915 **bipinnata Praecox** vroegbloeiend gemengd	90	25.—	4.—	1.25	3915 **bipinné Praecox** à grandes fleurs variées, très précoces.	90
3916 Bloedrood 3918 Rose 3917 Wit					3916 Rouge sang 3918 Rose 3917 Blanc	
Bovenstaande kleuren afzonderlijk.		30.—	4.50	1.50	Chaque couleur séparée.	
3925 **Praecox vroegbloeiende dubbele gemengd** NIEUW	80	—	30.—	3.—	3925 **Praecox à fleurs doubles, très précoses variée** NOUV.	80
Cucurbita Sierkalabassen					**Coloquintes**	
Klimplant met sierlijke vruchten van grillige vorm en mooie kleuren.					Plantes grimpantes à fruits curieux et de coloris bizares	
3932 — **Kleine soorten gemengd**		30.—	4.50	2.—	3932 — **Espèces petites en mélange**	
3933 — **Groote soorten gemengd**		24.—	4.—	1.50	3933 — **Espèces grandes en mélange**	
Delphinium ajacis zie Riddersp. (nº 4890)					**Delphinium ajacis** v. Pied d'all. (nº 4890)	
Dianthus					**Œillets-de-Chine**	
Eenjarige, zeer gemakkelijk te kweeken bloemen, met schitterende kleuren nuances. Kunnen buiten gezaaid worden, bloeien reeds vroeg en zeer lang.					Remarquables par la grande diversité et l'éclat de leurs coloris. Semer en pleine terre, culture facile. Donnent une riche et longue floraison.	
3950 **Chinensis extra dubbele (chineesche anjers)**, schoon gemengd	20	20.—	3.—	1.25	3950 **Extra double en très beau mélange** (Œillets-de-Chine vrai).	20
3952 **Imperialis**. zeer grootbloemige extra dubbele Keizer Anjer gemengd.	20	35.—	5.—	2.—	3952 **Imperial**, très grandes fleurs, extra doubles variées	20
3954 **Heddewigi gigantheus** enkele zeer grootbloemig, in prachtige kleuren	20	25.—	4.—	1.25	3954 **Heddewigi gigantheus**, fleurs simples, très grandes d'un beaux coloris	20
3958 „ **Sneeuwbal** groote dubbele, zuiver witte anjer		40.—	5.50	1.50	3958 **Boule de neige**, extra double grandes fleurs, blanc pur.	20
3960 „ **Imperator** dubbele NIEUW	25	110.—	15.—	2.50	3960 **Imperator**, double NOUVEAUTE	25
Zeldzaam mooie hybriden in prachtige zachte kleuren. Geeft een massa luxe snijbloemen, prachtig voor perken.					Hybrides uniques en très belles couleurs tendres. Magnifique pour fleurs à couper et pour parterres	
3970 „ **Laciniatus groote enkele franje bloemen**, zeer fijne kleuren	20	40.—	5.50	1.50	3970 **Lacinié, grandes fleurs frangées**, fleurs simples en couleurs très fines	15
3972 „ **Lage dubbele gefranste, met ingesneden bloemblad**, gemengd	15	70.—	9.—	2.—	3972 **Nain double frange et lacinié**, extra beau mélange, sur choix.	15
3975 **Sweet-Wiveslfield** NIEUW. Zie bij Nieuwigheden bladz. 12.		—	40.—	4.—	3975 **Sweet Wiveslfield** NOUVEAUTE Voir Nouveautés page 12	
Zie verder voor **Dianthus** nº 5598.					**Œillet** voir suite nº 5598.	
					Œillet des Indes, voir nº 4995.	
3980 **Dimorphoteca aurantiaca**, oranje	25	50.—	7.—	1.50	3980 **Dimorphoteca aurantiaca**, orange	25
Zeer aan te bevelen compact groeiende zomerbloem, overdekt met groote gloeiend oranje bloemen.					Fleurs d'été magnifiques, plante compacte, couverte de fleurs orange éclatantes.	
3986 **Dimorphoteca aurantiaca hybrida**, de nieuwste kleuren in prachtige verscheidenheden.	25	60.—	8.—	2.—	3986 **Dimorphoteca aurantiaca hybride** varié, fleurs élégantes et de coloris bien variés.	25
3988 **Dolichos lablab, klimplant**, voor zonnige standplaats		10.—	2.—	1.25	3988 **Dolique d'Egypte, grimpante**, tres belle en plein soleil	
Eschscholtzia Californica (Slaapmutsje)					**Eschscholtzies de Californie** (Bonnets de nuit)	
Zaaitijd April-Juni buiten. Heel mooi voor randen, zeer fijn loof, schitterende bloemen.					Semer d'avril en juin sur place. Très joli pour bordures, feuillage fine, fleurs éclatantes.	
3990 — **Aurantiaca**, goud oranje.	25	20.—	3.—	1.25	3990 — **Aurantiaca**, orange d'or	25
3991 — **Karmijnkoning** grootbloemig	25	35.—	5.50	1.50	3991 — **Rouge-carmin** à grandes fleurs	25
3992 — **Mandarin**, oranje rood	25	24.—	4.—	1.50	3992 — **Mandarin**, rouge-orange	25
3994 — **Dubbele goudoranje**. NIEUW	25	150.—	18.—	2.50	3994 — **Double orange d'or** NOUV	25
3995 — **extra uitgezochte grootbloemige soorten**, prachtmengsel	25	18.—	3.—	1.25	3995 — **Mélange surchoix à très grandes fleurs**	25
4000 **Gaillardia picta Lorenziana fl. pl.**, dubbele gemengd, extra snijbloem	50	30.—	4.50	1.25	4000 **Gaillardie peinte, double, variée. G. Lorenziana**, fleur à couper extra	50

Afdeeling I (Eenjarige Zomerbloemen)	100 gr.	10 gr.	Pakje Paquet	*Section I (Fleurs annuelles)*
Godetia — Hoogte in cm.				**Godetias** — Hauteur en cm.
Zaaitijd : Mei-Juni buiten.				Semer mai-juin en pleine terre.
4010 **Crimson Glown** . . . 25	125.—	16.—	2.50	4010 **Crimson Glown** . . . 25
Plantjes van 25 cm, hoogte overdekt met vuurroode bloemen met wit hartje.				Espèce de 25 cm. de hauteur à fleurs rouge feu, à petit œil blanc.
4013 **Whitneyi Azaleabloemige**, fl. pl. dubbel roserood 40	150.—	18.—	3.—	4013 **Whitneyi Azaleiflora** à fleur double rose rouge 40
4016 **grandifl. rosea fl. pl. dubbele** . . 60	35.—	5.—	1.50	4016 **grand double rose de rose**, à grandes fleurs. Extra pour fleurs coupées . 60
Heerlijke zachtrose kleur. Voor snijbloemen de beste.				
4020 **hooge dubbele soorten gemengd** . 50	32.—	4.50	1.25	4020 **grand double varié** . . . 50
4022 **lage soorten**. gemengd . . . 15	40.—	5.50	1.50	4022 **nain, varié** 15
4024 **Bijou**, wit met rood gevlekt, laag, zeer mooi 15	45.—	6.—	1.50	4024 **nain bijou**, à fleurs blanches, maculées de rouge foncé 15
Gypsophila (Gipskruid)				**Gypsophiles**
4030 **Alba grandiflora**, grootbloemige witte verbeterde Per kilo **45.—** . . 50	6.—	1.50	1.—	4030 **à grandes fleurs blanc** pur améliorée Kilo **45.—** 50
4034 **Carminea**, karmijnrood kleinbloemig . 50	8.—	1.75	1.—	4034 **Carmin**, rouge à petites fl. . . 50
4036 **Roem der Criée**, de beste Gypsophila voor Marktkweekers (NIEUW) kilo fr. **60.—** Zeer groote, zuiver witte bloemen,	8.—	1.75	1.—	4036 **Gloire de la Criée**, la meill. Gypsophila pour les fleuristes (NOUV.) Kilo fr. **60.—** Très grandes fleurs blanc pur.
Helianthus (Zonnebloem)				**Soleils (Helianthus)**
4050 **annuus fl. pl. dubbele hooge** . .200	10.—	2.—	1.25	4050 **grand double** (annuus) . . .200
4052 **uniflorus giganteus** (reuzenzonnebloem). elke plant één reuzenbloem . .200	8.—	1.75	1.—	4052 **uniflorus giganteus** (Soleil géant) chaque plante à une seule fleur géante . .200
4058 **cucumerifolius "Stella„** . .125	35.—	5.—	1.50	4058 **cucumerifolius "Stella„** . .125
4060 **cucumerifolius "Diadeem„** . .125	35.—	5.—	1.50	4060 **cucumerifolius "Diadeem„** . .125
Stella en Diadeem zijn zeer mooie snijbloemen. "Stella„ is zuiver geel en "Diadeem geel met zwart hart.				"Stella„ et "Diadeem„ sont des très belles fleurs à couper (Soleil miniature).
4066 **intermedius sanguineus**, bloedroode zonnebloem (Avondzon) . .175	30.—	4.50	1.50	4066 **intermedius sanguineus** soleil rouge sang (Soleil couchant) . . .175
Helichrysum (Stroobloem) **(Monstrosum extra dubbel)**				**Immortelles doubles** **(Helichrysum monstrosum)**
De meest gevraagde en mooiste stroo- of papierbloem. Kan April-Mei buiten gezaaid worden.				La plus belle et plus demandée des immortelles. Semer sur place d'avril-mai.
4070 **Album**, zuiver wit . . . 80	45.—	6.—	1.50	4070 **Album**, blanc pur . . . 80
4072 **Zuiver geel** 80	40.—	5.50	1.50	4072 **Jaune pur** 80
4074 **Roseum**, extra rose . . . 80	45.—	6.—	1.50	4074 **Roseum**, extra rose . . . 80
4076 **Zalm rose**, NIEUW . . . 80	60.—	8.—	2.—	4076 **Rose saumon**, NOUV. . . 80
4078 **Karmijnrood** 80	45.—	6.—	1.50	4078 **Cramoisie** 80
4080 **Koperrood** 80	45.—	6.—	1.50	4080 **Rouge cuivre** 80
4081 **Donkerbruin** 80	40.—	5.50	1.50	4081 **Brun foncé** 80
4083 **Purpureum**, purper . . . 80	60.—	8.—	2.—	4083 **Purpureum**, pourpre . . . 80
4085 **Vuurbal**, vuurrood . . . 80	45.—	6.—	1.50	4085 **Boule de feu**, rouge feu . . . 80
4088 **Prachtmengsel, extra dubbel** . . 80	30.—	4.50	1.25	4088 **Très beau mélange**, extra double . 80
4090 **Collectie van 8 kleuren** fr. **8.—**				4090 **Collection de 8 couleurs** fr. **8.—**
4091 **nanum, lage dubbele**, prachtig gemengd	35.—	5.50	1.50	4091 **nain double**, en très beau mélange .
4100 **Humulus Japonicus, klimplant**, zeer snelgroeiende groenbladige hop .	25.—	4.—	1.25	4100 **Houblon du Japon, grimpante.** Plante grimpante à feuillage vert
4102 „ **folius variegatis**, witbontbladerig .	35.—	5.—	1.50	4102 „ **à feuille panachée**, blanc, jaune et vert
Iberus				**Thlaspis (Iberus)**
Zaaitijd April-Juni buiten.				Semer d'avril en juin en pleine terre.
4110 **coronaria, Empress**, met zware trossen groote zuiver witte bloemen . . . 30	15.—	2.50	1.—	4110 **Coronaria Empress**, à grappes florales très longues d'un blanc pur . . 30
4112 **coronaria Empress nana**, satijn wit, echt laag type van vorige . . 15	22.—	3.50	1.25	4112 **coronaria Empress nain** blanc satiné, le type nain vrai de la variété susdite . 15
4116 **hybrida nana**, lage soorten gemengd . 15	15.—	2.50	1.—	4116 **hybride nain**, en beau mélange . . 15
4120 **Umbellata Rose Cardinal** . . 15	50.—	7.—	2.—	4120 **umbellata Rose Cardinal** . . 15
4125 „ **violet** . . . 15	15.—	2.50	1.25	4125 „ **violet** . . . 15

Afdeeling I (Eenjarige Zomerbloemen)

Hoogte in cm.

Ipomea (Klimmende winde)

Zeer mooie klimplant met prachtige klokvormige bloemen. Zaaitijd : April-Mei buiten, of in bakken voor balkon-versiering.

		100 gr.	10 gr.	Pakje Paquet
4130	**Ipomea purpurea (volubilis)** gemengd. 4132 Wit 4139 Lila 4134 Rose 4140 Donkerrood 4136 Karmijn 4141 Lichtblauw 4138 Wit met rose 4142 Donkerblauw	7.—	1.50	1.—
	Bovenstaande kleuren afzonderlijk.	12.—	2.—	1.25
4145	„ **Collectie van 6 kleuren fr. 5.—**			
4148	**Imperialis Japansche reuzenbloemige,** gemengd extra . . .	20.—	3 —	1.25
4155	**Kochia trichophylla**, fijn groen loof . 80	10.—	2.—	1.25

LATHYRUS ODORATUS REUKERWTEN

Van eigen invoer uit Californië

Onze reukerwten groeien zeer forsch en zijn beslist soort voor soort extra zuiver. Voor het gemak van onze klanten hebben we onze uitgebreide collectie in kleurklassen verdeeld, evenwel verschillen toch de varieteiten onderling van elke kleurklasse nog beduidend De oranje varieteiten verdragen geen felle zon.

o beteekent beste in die kleurklasse.
† beteekend kweekt goed in serres

Wit

4170	† **Avalanche**, zeer zuiver wit . .	30.—	5.—	2.—
4171	o **Vectis** (1929) extra groot . .	40.—	6.—	2.50
4172	**Model,** iets getint . . .	30.—	5.—	2.—

Donker rose

4176	†o **Pinkie,** een der mooiste. . .	30.—	5.—	2.—
4177	**Rosabella,** (Rosalind) . . .	25.—	4.—	1.75

Zuiver rose

4182	o **Del Monte**, enorme stengels . .	30.—	5.—	2.—
4183	o **Good Cheer,** (1931) extra . .	75.—	10.—	3.50

Licht rose

4187	**Suprême**	25.—	4.—	1.75
4188	o **Eosine,** (1931) mooi gegolfd . .	75.—	10.—	3.50
4189	o **Ascot**	30.—	5.—	2.—

Crême rose

4194	o **Ruffled Beauty,** mooi gegolfd . .	55.—	7.50	3.—
4195	† **Mary Pickford**. . . .	25.—	4.—	1.75
4196	**Picture,** extra . . . :	25.—	4.—	1.75

Licht creme rose

4200	o **Elegans**, zilverrose . . .	30.—	5.—	2.—
4101	†o **Ruffled rose,** groot en mooi (gegolfd) .	30.—	5.—	2.—
4202	† **Winnie Morse**. . . .	55.—	7.50	3.—

Rose-zalmkleurig

4208	†o **Magnet**, extra best soort . .	25.—	4.—	1.75
4209	o **Idyl,** (1929) iets lichter . . .	40.—	6.—	2.50

Karmijn rose

4214	† **Brillant rose**	40.—	6.—	2.50
4215	o **Marjorie Stevenson** . . .	30.—	5.—	2.—

Oranje

4218	† **Celebrity,** (1931) enorm . .	75.—	10.—	3.50
4219	†o **Mammouth**, prachtig . . .	30.—	5.—	2.—

Donker oranje

4224	† **Prins of Orange,** mooiste oranje .	40.—	6.—	2.50
4225	o **Flamingo,** (1929) oranje rood . .	30.—	5.	2.—

Oranje rose

4229	o **Royal Pink,** zeer mooi. . .	25.—	4.—	1.75
4230	o **Mrs. A. Searles** (zalmkl.) extra .	30.—	5.—	2.—

Section I (Fleurs annuelles)

Hauteur en cm.

Ipomées grimpantes

Jolie plante grimpante à très belles grandes fleurs. Semer d'avril en mai en pleine terre ou en bacs pour décoration des balcons.

4130	**Ipomea purpurea Volubilis** en mélange 4132 Blanc 4139 Lilas 4134 Rose 4140 Rouge foncé 4136 Carmin 4141 Bleu clair 4138 Blanc strié rose 4142 Bleu foncé			
	Chaque couleur séparée.			
4145	**Collection de 6 couleurs fr. 5.—**			
4148	**Impériale Japonaise à fleurs géantes** en mélange			
4155	**Kochia trichophylla** (Bon. de Gendarme) 80			

LATHYRUS ODORATUS POIS DE SENTEUR

Importé par nous de Californie

Nos Pois de Senteur sont très rustiques, et d'espèce absolument pure. Pour la facilité de nos clients, nous avons divisé notre grande collection en catégories par couleur, néanmoins il y a une différence dans les teintes des variétés d'une même catégorie. Les variétés oranges ne supportent pas le plein soleil.

o = la meilleure de cette catégorie.
† = cultive bien en serres.

Blanc

4170	† **Avalanche,** blanc très pur.	30.—	5.—	2.—
4171	o **Vectis,** (1929) d'une grandeur extra.	40.—	6.—	2.50
4172	**Model**, peu teinté.	30.—	5.—	2.—

Rose foncé

4176	†o **Pinkie,** un des plus beau	30.—	5.—	2.—
4177	**Rosabella,** (Rosalind).	25.—	4.—	1.75

Rose pur

4182	o **Del Monte,** tiges énormes.	30.—	5.—	2.—
4183	o **Good Cheer,** (1931) extra	75.—	10.—	3.50

Rose clair

4187	**Suprême.**	25.—	4.—	1.75
4188	o **Eosine,** (1931) très ondulé.	75.—	10.—	3.50
4189	o **Ascot.**	30.—	5.—	2.—

Rose crème

4194	**Ruffled Beauty**, très ondulé.	55.—	7.50	3.—
4195	† **Mary Pickford.**	25.—	4.—	1.75
4196	**Picture,** extra.	25.—	4.—	1.75

Rose crème pâle

4200	o **Elegans**, rose argenté.	30.—	5.—	2.—
4201	†o **Ruffled rose**, très grand (ondulé).	30.—	5.—	2.—
4202	† **Winnie Morse.**	55.—	7.50	3.—

Rose saumon

4208	†o **Magnet,** var. extra, très beau.	25.—	4.—	1.75
4209	**Idyl,** (1929) plus clair.	40.—	6.—	2.50

Rose carmin

4214	† **Brillant rose.**	40.—	6.—	2.50
4215	o **Marjorie Stevenson.**	30.—	5.—	2.—

Orange

4218	† **Celebrity** (1931) fl. énormes	75.—	10.—	3.50
4219	†o **Mammouth,** très beau.	30.—	5.—	2.—

Orange foncé

4224	† **Prins of Orange,** vrai orange.	40.—	6.—	2.50
4225	o **Flamingo** (1929) orange écarlate.	30.—	5.	2.—

Orange rose

4229	o **Royal Pink**, très beau.	25.—	4.—	1.75
4230	o **Mrs. A. Searles**, (saumon).	30.—	5.—	2.—

	Reukerwten (vervolg)	100 gr.	10 gr.	Pakje Paquet		Pois de Senteur (suite)
	Scharlakenrood					*Ecarlate*
4235	o **2. L. O.** een der mooiste	40.—	6.—	2.50	4235	o **2. L. O.** un des plus beau.
4236	†o **Huntsman**, vurig rood	40.—	6.—	2.50	4236	†o **Huntsman**, rouge éclatant.
	Kersrood					*Rouge cerise*
4237	o **Charming**, een der mooiste	25.—	4.—	1.75	4237	o **Charming**, un des plus beau.
4238	†o **Charm**, iets donkerder, extra	40.—	6.—	2.50	4238	†o **Charm**, rouge cerise foncé, extra.
4239	**Conqueror**, (1931) iets heel extra's	75.—	10.—	3.50	4239	**Conqueror** (1931) extra.
	Licht kersrood					*Rouge cerise clair*
4242	o **Beatall**, een der mooiste	55.—	7.50	3.—	4242	o **Beatall**, un des meilleurs.
	Kersrood scharlaken					*Cerise écarlate*
4244	o **Grenadier** (geraniumrood)	30.—	5.—	2.—	4244	o **Grenadier**, rouge de geranium.
4245	o **Fire** (1931) ongewoon schitterend	110.—	15.—	4.—	4245	o **Fire**, (1931) éclatant extra ordinaire.
	Karmozijnenrood					*Cramoisi*
4249	†o **Charity**	25.—	4.—	1.75	4249	†o **Charity**.
4250	**Sybil Henshaw**, extra	30.—	5.—	2.—	4250	**Sybil Henshaw**, extra.
	Purper					*Pourpre*
4251	o **Royal Purple**, zeer schoon	25.—	4.—	1.75	4251	o **Royal purple**, très beau.
4255	† **Olympia**	30.—	5.—	2.—	4252	† **Olympia**.
	Bruin					*Brun marron*
4259	o **Splendour**, roodbruin (acajou).	25.—	4.—	1.75	4259	o **Splendour**, couleur acajou.
4260	**Warrior**, donkerbruin	25.—	4.—	1.75	4260	**Warrior**, brun foncé.
	Mauve					*Mauve*
4265	† **International**	40.—	6.—	2.50	4265	† **International**,
4266	o **Chieftain**, een der beste	30.—	5.—	2.—	4266	o **Chieftain**, un des plus beau.
	Bleek lavendel					*Lavande pâle*
4270	†o **Wembley**	40.—	6.—	2.50	4270	†o **Wembley**.
	Lila lavendel					*Lavande lilas*
4173	†o **Powerscourt**, extra mooi	25.—	4.—	1.75	4273	†o **Powerscourt** très beau.
4274	o **Ruffled Orchid**, (1931) enorm	75.—	10.—	3.50	4274	o **Ruffled Orchid**, (1931) enormes.
	Lavendel rose (mauve tint)					*Lavande rose (teinte mauve)*
4278	† **Asta Ohn**	30.—	5.—	2.—	4278	† **Asta Ohn**.
4279	†o **Austin Frederick verbeterd**,	25.—	4.—	1 75	4279	†o **Austin Frederick, Improved**
	Licht blauw					*Bleu clair*
4283	†o **Gleneagles**, best	40.—	6.—	2.50	4283	†o **Gleneagles** extra.
	Blauw					*Bleu*
4286	† **Reflection**, (1929)	45.—	6.50	2.50	4286	† **Reflection** (1929).
4287	o **Cheerio**	55.—	7.50	3.—	4287	o **Cheerio**.
4288	**Tom Webster**, (1929)	40.—	6.—	2.50	4288	**Tom Webster** (1929).
	Donker blauw					*Bleu foncé*
4293	†o **Bleu Flame**, (1930) de beste blauwe	55.—	7.50	3.—	4293	†o **Bleu Flame** (1930) bleu extra.
4294	† **Fortune**, donker purperblauw	25.—	4.—	1.75	4294	† **Fortune**, bleu pourpre foncé.
	Diverse kleuren, mengsels en collecties					*Couleurs diverses, mélanges et collections*
4298	o **Sunkist**, roomkleurig met rose rand	30.—	5.—	2.—	4298	o **Sunkist**, crème, bordé de rose.
4299	o **What Joy**, crême geel	30.—	5.—	2.—	4299	o **What Joy**, jaune crème.
4300	o **Jack Hobbs**, de grootste, wit met rose schaduw	30.—	5.—	2.—	4300	o **Jack Hobbs**, blanc à reflet rose, le plus grand.
4301	o **Youth**, wit, met fijn rose randje.	25.—	4.—	1.75	4301	o **Youth**, blanc à petite bordure rose clair.
4310	**Collectie van 50 pracht varieteiten**, in 50 pakjes 30 à 40 zaden per pakje fr. **65.—**				4310	**Collection de 50 plus belles variétés en 50 paquets de 30 à 40 graines le paquet fr. 65.—**
4312	**Collectie van 25 varieteiten voor Tentoonstelling**, in 25 pakjes 30 à 40 z. p. pakje **40.—**				4312	**Collection de 25 plus belles variétés d'exposition en 25 paq de 30 à 40 gr. le paq. 40.—**
4313	**Collectie van 10 mooie varieteiten** 30 à 40 zaden per pakje fr. **15.—**				4313	**Collection de 10 belles variétés**, de 30 à 40 graines le paquet fr. **15.—**
4314	**Collectie van 12 nieuwste varieteiten** in 12 pakjes, 30 à 40 zaden per pakje fr. **30.—**				4314	**Collection de 12 variétés récentes en 12 paq. de 30 à 40 graines le paquet fr. 30.—**
4320	**Extra schoon mengsel van alle Spencer soorten**	16.—	2.50	1.25	4320	**Extra beau mélange de Race Spencer.**
4322	**Gewoon grootbloemig mengsel.** Kilo fr. **50.—**	8.—	1.50	1.—	4322	**Mélange ordinaire à gr. fleurs.** Kilo fr. **50.—**

Kerstmis Lathyrus

Apart ras Reukerwten, speciaal voor kascultuur bloeit zeer vroeg.

		100 gr.	10 gr.	Pakje Paquet
4330	Early Sunray (1930) langstelig, crême kersrood	80.—	10.—	3.50
4332	„ **Apollo** (1931) langstelig, zalmkleurig kersroza, zeer schoon	120.—	16.—	5.—
4334	„ **Pal** (1931) langstelig rose crimson	120.—	16.—	5.—
4336	„ **Valencia**, prachtig oranje zonbestand.	120.—	16.—	5.—
4340	„ **Bleu Bird**, blauw	80.—	10.—	3.50
4344	„ **Glitters**, schitterend kersrood	80.—	10.—	3.50
4346	„ **Giant rose**, donkere rose	80.—	10.—	3.50
4349	„ **Harmony**, licht lavendelblauw, extra	80.—	10.—	3.50
4352	„ **Snowstorm Improved**, wit,	80.—	10.—	3.50
4355	„ **Torch**, zalm-rose, een der beste	80.—	10.—	3.50
4358	„ **Zvolanecks rose**, schitterend rose, extra	80.—	10.—	3.50
4366	„ **Prachtmengsel**, speciaal voor glascultuur	45.—	6.—	2.50
4370	Collectie van 10 varieteiten voor glascultuur fr 28			

Lathyrus Cupido, laag

Daar lathyrus cupido zeer laag blijft, is ze zeer geschikt voor randen en voor potcultuur.

		Hoogte in cm.			
4375	**Cupido**, gemengd laag	15	20.—	3.—	1.50
4376	**zuiver wit**	15	30.—	4.50	2.—
4378	**Pink, rose**	15	30.—	4.50	2.—
4379	**Solopian scharlakenrood**	15	30.—	4.50	2.—
4380	**Captain of the blues blauw**	15	30.—	4.50	2.—
4382	**Little Nell**, spencer bloem, geheel nieuw in de Cupido klasse kleur karmijnrose	15	60.—	8.—	3.—
4390	**Linaria** maroccana hybrida, gemengd	30	25.—	4.—	1.50
4398	**Linum** grandiflorum rubrum, rood vlas	50	10.—	2.—	1.—

Lobelia erinus

Zaaitijd Februari-April onder glas of Mei buiten. De lage soorten zijn de meest bekende en gebruikte plantjes voor borduur en bloeien ongeloofelijk lang. De rankende soorten zijn prachtig voor bloembakken op balkons of voor hangpotten

4410	**compacta Kaiser Wilhelm**, donker blauw, zeer laag voor randen. Zeer aanbevolen, de meest gebruikte Lobelia	10	100.—	12.50	2.—
4412	**erinus compacta, Christal Palace**, donkerblauw met zeer donker blad, zeer laag	10	120.—	15.—	2.50
4415	**compacta pumila splendens**, zeer laag, **donkerblauw met groot wit oog**, een der mooiste	10	140.—	17.—	3.—
4418	**compacta rosea**, rozerood laag	10	—	20.—	3.—
4420	**compacta, White Lady**, zuiver wit laag	10	—	20.—	3.—
4425	**speciosa**, donkerbladig met donkerblauwe bloemen	25	40.—	5.50	1.50
4426	**Prima Donna**, karmozijnrood,	20	140.—	17.—	3.—
4428	**pendula "Saphir„** Echte hang Lobelia, diep blauw met wit oog. Prachtig.		120.—	15.—	2.50
4430	**pendula Hamburgia**, Hang-Lobelia, met zeer lange ranken, zuiver licht blauw		100.—	12.50	2.—

Lupinus (eenjarige)

Zeer mooie snijboemen, bloeien zeer rijk, reeds kort na het zaaien.

4440	**Lupinus Cruikshanski**, blauw en geel.	90	12.—	2.—	1.—
4442	„ **Mutabilis, roseus**, zeer lange extra mooie bloemtakken	90	14.—	2.50	1 25
4446	„ **tricolore Nieuw**, halfhoog, prachtig	70	20.—	3.—	1.50
4448	„ **hooge soorten gem.**, heldere kleuren	90	15.—	2.50	1.25
4452	„ **nanus blauw**, laag	35	35.—	5.—	2.—
4454	„ **nanus roza met wit** laag	35	35.—	5.—	2.—
4456	„ **nanus extra prachtmengsel**	35	35.—	5.—	2.—

Lupinus, zie verder Nr 5980.

Pois de Senteur de Noël

Race spéciale, très précoce, particulièrement pour la culture en serres.

4330	Early Sunray (1930) crème cerise longues tiges.
4332	„ **Apollo** (1931) rose cerise à reflet saumon à longues tiges.
4334	„ **Pal** (1931) rose-crimson à longues tiges.
4336	„ **Valencia** (sunproof) orange extra.
4340	„ **Bleu Bird**, bleu.
4344	„ **Glitters**, rouge cerise luisant.
4346	„ **Giant rose**, rose foncé.
4349	„ **Harmony**, lavande clair, extra.
4352	„ **Snowstorm Improved**, blanc.
4355	„ **Torch**, rose saumon, var. excellente.
4358	„ **Zvolanecks rose**, rose luisant, extra.
4366	„ **Superbe mélange**, pr la culture en serres.
4370	Collection de 10 var. pr la culture en serres fr. 28

Pois de senteur, nains (Cupidon)

Très ramifiés et très florifères, précieux pour potées, bordures et corbeilles.

		Hauteur en cm.
4375	**Cupidon nain, varié**	15
4376	**blanc pur**, très nain	15
4378	**Pink rose**, très nain	15
4379	**Solopian écarlate**, nain	15
4380	**Captain of the blues, bleu**	15
4382	**Little Nell**, type spencer, d'une forme nouvelle de la classe Cupido, couleur carmin rose	15
4390	**Linaire du Maroc**, hybride, variée	30
4398	**Lin à grandes fleurs rouges**	50

Lobélias erinus

Semer de février en avril sous châssis, ou en mai en pleine terre. Les variétés naines sont très bien connues et les plus employées pour bordures et fleurissent très longtemps. Les variétés à longues tiges sont excellentes pour garnir les bacs à fleurs.

4410	**compacta Kaiser Wilhelm** à fleurs bleue foncé, très naine pour bordures: Fort recommandé, le plus employé	10
4412	**compacta, Chrystal Palace**, à feuillage foncé, fleurs bleue foncée, très naine	10
4415	**compacta pumila splendens**, (Bedding Queen) très naine, **bleu foncé à grand œil blanc**, très jolie fleurs	10
4418	**compacta rosea**, très naine rose	10
4420	**White Lady** compacta, blanche tr. naine	10
4425	**speciosa** fl. bleu-foncée, feuilles violacées, tiges longues	25
4426	**Prima Donna**, cramoisie,	20
4428	**pendula "Saphir„** Excellente pour suspensions et balcons Fleur bleu foncé à œil blanc. Magnifique	
4430	**pendula Hamburgia**, très longues tiges, pendante, fleur bleu-pâle	

Lupins (annuels)

Extra pour fleurs à couper, donnant une abondante et riche floraison, peu après le semis

4440	**Lupin Cruikshanski**, bleu foncé et jaune	90
4442	„ **mutabilis, roseus**, fleurs à longs épis rose, très jolies	90
4446	„ **tricolor Nouv.**, demi nain magnifique	70
4448	„ **grands en mélange**, couleurs vives.	90
4452	„ **nain bleu**	35
4454	„ **nain rose et blanc**	35
4456	„ **très nain, beau mélange**	35

Lupins, voir suite N° 5980.

Afdeeling I (Eenjarige Zomerbloemen)	Hoogte in cm.	100 gr.	10 gr.	pakje paquet
4465 **Malope,** grandiflora, gemengd	90	10.—	2.—	1.—
4470 **Maurandia gemengd, klimplant** Is uiterst sierlijk als potplant en voor het bekleeden van op de zon liggende muren.		175.—	22.—	3.—
4480 **Mesembryanthemum** tricolor, driekleurig, zeer schoon, laag plantje voor rotstuintjes	10	175.—	20.—	2.50
Mimulus Extra mooi voor potcultuur.				
4490 **Moschatus,** (muskusplantje) geel	10	—	45.—	3.—
4496 „ **tigrinus, grandiflora. Nieuwe grootvlekkige reuzenbloemen,** elite mengsel	25	300.—	35.—	3.—
4500 **Mina lobata, klimplant** Voor zonnige standplaats, een zeer snelgroeiende klimplant met mooie rood met gele bloemen.		300.—	35.—	3.—
Mirabilis				
4510 **jalapa** (nachtschoonen) **prachtmengsel**	80	10.—	2.—	1.—
Nemesia Schitterende laaggroeiende zomerbloemen. Bloeien den geheelen zomer tot in het het najaar, op zonnige plaats of in potten. Weinig bekend, doch zeer aan te bevelen. Kweekwijze als Lobelia.				
4520 **Strumosa Suttoni grandiflora,** gemengd	20	120.—	16.—	2.50
4528 **Superbissima grandiflore nana compacta,** gemengd NIEUW	15	150.—	18.—	2.50
4530 **compacta, Vuurkoning** rood	15	—	50.—	5.—
4532 **compacta, Prins van Oranje** schitterend	15	—	50.—	5.—
4534 **compacta, Bleu Gem,** blauw	15	—	40.—	4.—
4536 **compacta, Aurore,** NIEUW karmijn met wit.	15	—	50.—	5.—
Nemophila Zaaien in vollen grond, bloeit vroeg.				
4545 **Nemophila insignis Alba,** wit		12.—	2.—	1.—
4548 „ **insignis,** hemelsblauw,	15	12.—	2.—	1.—
4550 „ **alle soorten,** gemengd	15	12.—	2.—	1.—
4560 **Nicotiana affinis,** witbloeiend (welriekende siertabak)	90	30.—	4.50	1.50
4562 **Nicotiana Sanderae,** roodbloeiend	75	65.—	8.50	2.—
4570 **Nigella Damascena, fl. pl.** (juff. in 't groen), blauw en wit	30	8.—	1.75	1.—
4572 **Nigella** Damascena, Miss Jekyll, blauw	30	10.—	2.—	1.—
4579 **Oenothera Lamarckiana,** hooge grootbloemige, gele welriekende Sint-Theresia-bloem	60	15.—	2.50	1.—
Papaver Zaaitijd: Maart-Juni in vollen grond.				
4590 **Papaver glaucum,** tulp-papaver vurig scharlakenrood	30	35.—	5.—	1.25
4598 „ **paeoniflorum, fl. pl.** dubbele groote tuinpapavers gemengd	75	10.—	2.—	1.—
4605 „ somniferum fl. pl. dubbele tuin-papaver, met gefranste bloemen.	75	14.—	2.50	1.—
4610 „ **Rhoeas fl pl.,** dubbele ranonkelbloemige gemengd, (Japaansche papaver)	50	20.—	3.—	1.25
4615 „ **Rhoeas Shirley,** gemengd, schoone halfdubbel- en enkelbloemige papaver van zeer lossen vorm prachtige snijbl.	30	20.—	3.—	1.25

Section I (Fleurs annuelles)	Hauteur en cm.
4465 **Malope,** à grandes fleurs variées	90
4470 **Maurandia en mélange, grimpante** Très élégante pour culture en pots et en pleine terre pour garniture de murs ensoleillés.	
4480 **Mesembryanthemum,** tricolor varié Plante très naine et très jolie pour les jardins rocailleux	10
Mimulus Excellent pour la culture en pots.	
4490 **Mimulus musqué,** fleurs jaunes.	10
4496 „ **tigrinus** tigré à grandes fleurs **Nouvelles espèces à grandes macules.** mélange d'élite	25
4500 **Mina lobata, grimpante** Belle et vigoureuse plante grimpante à des fleurs rouges et jaunes, demande une exposition ensoleillée.	
Belles de Nuit	
4510 (Mirabilis) **très beau melange**	80
Nemesia Magnifiques fleurs naines d'été. Fleurissant tout l'été et en automne à exposition ensoleillée ou en pots. Très peu connue, mais très recommandable. Le même mode de culture que la Lobelia.	
4520 **strumosa de Sutton,** à grandes fleurs variées	20
4528 **Superbissima grandiflora naine compacte,** en mélange NOUV.	15
4530 **compacta Roi de feu** rouge	15
4532 **compacta Prince d'Orange** orange écl.	15
4534 **compacta Bleu Gem,** bleue	15
4536 **compacta Aurore** NOUV. carmin et blanc	15
Némophiles Semer en pleine terre, fleur précoce.	
4545 **Némophile insignis Alba,** blanche	
4548 „ **insignis,** bleu de ciel	15
4550 „ **en beau mélange,** de diverses variétés	15
4560 **Nicotiana (tabacs)** affinis. Tabac blanc odorant	90
4562 **Nicotiana Sanderae,** à fleurs rouges	75
4570 **Nigelle** de Damas, fleurs doubles, blanches et bleues	30
4572 **Nigelle** de Damas, Miss Jekyll, bl. d'azur	30
4579 **Enothère de Lamarck** Très rustique. Nombreuses et grandes fleurs jaunes odorantes.	60
Pavots Semer de mars en juin en pleine terre.	
4590 **Pavot Tulipe. P. Glaucum** écarlate éclatant	30
4598 „ **double,** à fleur de pivoine, varié. Pavot des jardins à grandes fleurs	75
4605 „ **somnifère,** P. des jardins à fleurs frangées doubles, varié	75
4610 „ **Rhoeas,** double à fleur de rènoncule, variée, coquelicot double	50
4615 „ **Rhoeas Shirley,** varié Fleur simple et semi-double. Coquelicot Shirley Poppy, extra pour fleur à couper.	30

Afdeeling I (Eenjarige Zomerbloemen)

Hoogte in cm.

Papaver zie verder Nr 6020.

		100 gr.	10 gr.	pakje paquet
4625	**Passiflora coerulea, klimplant** met blauwe bloemen voor zonnige plaats buiten; ook zeer mooi in serren	120.—	16.—	2.50
4630	**Perilla nankinensis** donkerbruine bladplant 60	20.—	3.—	1.25

PETUNIA HYBRIDA

Zaaitijd Febr.-April onder glas, of Ap.-Mei buiten.

4640	**Zeer schoon mengsel, enkele Petunia's eerste kwaliteit.** . . 40	45.—	6.—	1.50
4648	**Inimitable nana compacta multiflora,** gemengd prachtige lage petunia, zeer geschikt voor potcultuur . . 15	150.—	18.—	2.—
4650	**Nana compacta Raadsheer,** zuiver donker violetblauw, zeer laag . . 12	250.—	30.—	3.—
4658	**Nana compacta sneeuwbal,** zuiver wit, zeer laag 15	180.—	23.—	3.—
4660	**nana compacta Norma,** blauw met wit gestreept, zeer laag . . . 15	220.—	27.—	3.—
4662	**Nana compacta, Hemelroosje** schitterend rozenrood. . . . 20	180.—	23.—	3.—
4664	**Nana compacta Rosy Morn,** mooi helder rood 20	220.—	27.—	3.—
4665	**Nana compacta, Senator,** violet blauw met wit midden, zeer laag . . 10	250.—	30.—	3.—
4675	**Collectie van 6 soorten lage Petunia's** voor potten of perken fr. 12.—			

		1 gr.	1/4 gr.	Pakje Paquet
	Grootbloemige varieteiten			
4680	**grandiflora,** prachtige groote bloemen, schoone varieteiten, gemengd . ,	30.—	9.—	4.—
4688	**gigantea superbissima, Reuzen van Californie,** zeer grootbloemig met diepe keel. **Elite mengsel** . . .	60.—	18.—	6.—
4690	**gigantea superbissima, Roi Alphonse,** donker karmijnrood . .	75.—	20.—	8.—
4695	**gigantea superbissima, Zilver Roza.** Nieuwigheid	75.—	20.—	8.—
4698	**gigantea superbissima, Prins van Wurtemberg,** purperblauw . .	75.—	20.—	8.—
4700	**gigantea superbissima nana reuzenbloemig, schitterend mengsel,** laag Zie bij Nieuwigheden bladz. 12 Afbeelding zie achterzijde der omslag.	120.—	35.—	10.—
4705	**grandiflora fimbriata,** franjevormige bloemen, schoon gemengd . .	40.—	12.—	5.—
4710	**grandiflora fimbriata dubbel** (geven ongeveer 30 t. h. echte dubbele bloemen), zeer schoon, echt grootbloemigmengsel	200.—	55.—	10.—

		10 gr.	1 gr.
	Balkon-Petunia (NIEUW) (Hangende Petunia met lange ranken)		
4720	**pendula, Balkon Petunia,** zeer grootbloemig schoon mengsel. Prachtige hangplant	90.—	11.—
4725	**pendula** (Rathaus-Petunia) Veilchen blauw mooi donkerblauw . .	130.—	16.—
4730	**pendula violacea stellata,** blauwe ster.	130.—	16.—
4732	**pendula, zuiver witte.** . .	130.—	16.—
4734	**pendula rood**	130.—	16.—
4738	**pendula, rosea** rose . . .	130.—	16.—
4740	**Collectie van 5 kleuren Balkon Petunia's,** fr. 15.— . . .		

Section I (Fleurs annuelles)

Hauteur en cm.

Pavot voir suite No 6020.

4625 **Passiflora coerulea, plante grimpante** à fleurs bleues. Demande une place ensoleillée; aussi très belles en serres .

4630 **Perilla de Nankin,** plante à feuillage brun noir 60

PÉTUNIAS HYBRIDES

Semer de février en avril sous châssis ou en avril-mai en pleine terre.

4640 **Hybride varié, beau mélange** de coloris bien variés, première qualité . 40

4648 **inimitable, nain compact** varié . 15
Très florifère, à rameaux nombreux et courts. Excellent pour potées.

4650 **nain compact Conseiller,** bleu violette pur, très nain 12

4658 **nain compact Boule de Neige,** blanc pur, très nain 15

4660 **nain compact, Norma,** bleu panaché très nain. 15

4662 **nain compact, Rose du Ciel,** rose brillant 20

4664 **nain compact, Rosy Morn,** beau rouge clair 20

4665 **nain compact, Senator,** violet foncé à gorge blanche, très nain . . 10

4675 **Collection de 6 variétés de Pétunias nains** pour potées ou parterres fr. 12.—

Variétés à grandes fleurs

4680 **à très grandes fleurs,** varié . . Superbe mélange

4688 **gigantea superbissima Géante de Californie** à très grande fleur et large gorge. **Mélange d'élite** . .

4690 **gigantea superbissima** à très grande fleur, **Roi Alphonse,** cramoisi foncé

4695 **gigantea superbissima** à très grande fleur rose argenté. Nouveau . .

4698 **gigantea superbissima** à très gr. fl. **Prince de Wurtemberg** bleu-pourpre

4700 **gigantea superbissima nain, à fleurs géantes en mélange éclatant** NOUV. Voir Nouveautés page 12 Voir l'illustration sur la couverture.

4705 **grandiflora fimbriata à très grandes fl. frangées** variées. Superbe mélange .

4710 **grandiflora fimbriata à très grandes fl. doubles, frangées** (produit à peu près 30 p.c. de vraies fleurs doubles) très belles magnifiques fleurs beau mélange .

Pétunia à Balcon (NOUVEAUTÉ)
(à longues tiges pour suspension)

4720 **pendula, Pétunia à balcon,** à très grande fleur, varié. Belle race à longues tiges. . . . . .

4725 **pendula, violacea,** très bel effet, bleu de violette . . . .

4730 **pendula violacea stellata,** étoile bleue.

4732 **pendula alba,** blanc pur, . .

4734 **pendula rouge** . . . .

4736 **pendula rosea** rose . . .

4740 **Collection de 5 couleurs Petunias à balcon** fr. 15.—. . . .

Afdeeling I (Eenjarige Zomerbloemen)

Phlox Drummondi

Hoogte in cm.

Zaaitijd Februari-April onder glas of Mei buiten. Een der schoonste en rijkbloeienste zomerbloemen.

		100 gr.	10 gr.	Pakje Paquet
4750	**grandiflora, extra grootbloemige soorten, gemengd, eerste kwaliteit** . 25	60.—	8.—	1.50
4754	grandifl. **chamoisrosa**, pr. lichtrose . 25	110.—	15.—	2.50
4756	grandiflora **coccinea**, vuurrood . 25	110.—	15.—	2.50
4760	grandiflora **alba, zuiver wit** . . 25	110.—	15.—	2.50
4762	**grandiflora stellata splendens**, met witte ster, prachtig . . . 25	110.—	15.—	2.50
4768	**nana compacta, prachtig mengsel, echt zeer gedrongen, eerste kwaliteit**, prima voor randen . . 10	150.—	18.—	3.—
4770	**nana comp. gr. fl., Vuurbal**, donkerr. 10	225.—	26.—	4.—
4772	**nana compacta, gr. fl., Sneeuwbal**, grootbloemig wit 10	225.—	26.—	4.—

Portulaca

Portulaca's hebben buitengewoon fijne kleuren, ze hebben een zonnige plaats noodig; ook zaaie men alleen bij warm Zomerweer.

4780	**grandiflora grootbloemige enkele gem.** 5	35.—	5.—	1.25
4784	**grandiflora, fl. pl.**, fijne dubbele soorten, gemengd, zeer echt 1e kwal. . 5	210.—	26.—	3.—
	4785 dubbel geel 4787 dubbel wit 4786 dubbel rose 4788 dubbel rood Elke kleur afzonderlijk.	—	40.—	4.—

Pyrethrum

(Geel bladplantje voor borduur en mozaikwerk)

4796	**Golden Feather** parthenifolium aureum extra geel 15	25.—	4.—	1.25
4798	parthenifolium aureum **laciniatum**, met ingesneden blad . . . 15	30.—	4.50	1.50
4800	**ptarmicaeflorum** NIEUW . . 15 Zeer mooi nieuw plantje met dichtgevuld zeer fijn zilvergrauwblad.	—	—	5.—

Reseda odorata

Zaaien in vollen grond vanaf April tot einde Juli. Ook zeer mooi in potten vooral de Machet.

4810	**Grandiflora**, zeer welriekend . . 30	12.—	2.—	1.—
4812	**Machet, verbeterde echt**, zeer schoone zware bloemtrossen zeer laag **extra voor potten** 20	35.—	5.—	1.50
4814	**Machet Rubin** roodbloeiend . . 25	35.—	5.—	1.50
4818	**Machet, witte parel** NIEUW . 20	80.—	10.—	2.50
4820	**Victoria perfecta** schitterend roode bloemtrossen 25	30.—	4.50	1.50
4828	**Goliath goudgeel** NIEUW. Compacte vorm, groote zware bloemtrossen . 20	—	50.—	4.—

Rhodanthe (stroobloem)

Zeer fijn, heel mooi, laag stroobloempje. Zaaien van Febr. tot April onder glas, of Mei-Juni buiten ook zeer mooi voor potcultuur.

4838	**Rodanthe maculata rosem, donker hart** 25	25.—	4.—	1.25
4839	„ **Alba, zuiver wit** . . . 25	25.—	4.—	1.25
4840	„ „ **floro pleno, dubbel wit** . 25	—	15.—	3.—
4843	„ **Manglesi, grootbloemig zuiver rose** 25	25.—	4.—	1.25
4844	„ „ **floro pleno, dubbel rose** . 25	—	15.—	3.—
4846	„ **Atrosanguinea**, kleine donker roode bloempjes 20	160.—	20.—	3.—
4850	„ **Alle soorten gemengd** . . 25	25.—	4.—	1.25
4860	**Ricinus sanguineus**, roodblad. .200	10.—	2.—	1.—
4862	„ **Zanzibariensis**, reuzenbladige gem. 200	16.—	2.75	1.25
4864	„ **Cambodgensis**, stengel en bladeren glanzend zwart . . .130 Ricinus of Wonderboom zijn zeer vlug groeiende, zeer groote tropische bladplanten.	24.—	4.—	1.50

Section I (Fleurs annuelles)

Phlox de Drummond

Hauteur en cm.

Semer de fevrier en avril sous châssis ou en mai en pleine terre. Magnifiques fleurs d'été très florifères.

4750	**à grandes fl. variées.** Race vigoureuse et très florifère, à grandes et belles fleurs 25
4754	à grandes fleurs **chamois rosé**, rose clair 25
4756	à grandes fleurs **coccinées** fleur rouge . 25
4760	à grandes fleurs **blanches** . . 25
4762	à grandes fleurs **blanches étoilées** (splendens) 25
4768	**nain, compact varié.** Beau mélange de coloris nombreux. Excellent pour bordures, première qualité . . 10
4770	**nain, compact, rouge feu gr. fl.** . 10
4772	**nain, compact, blanc**, boule de neige grandes fleurs blanches . . 10

Pourpier

Les pourpiers sont de petites plantes se couvrant de grandes et belles fleurs de coloris variés. Ils doivent être plantés en plein soleil.

4780	**à grandes fleurs, simple varié** . 5
4784	**à grandes fleurs doubles** très beau mélange, vrai 1er choix. . . 5
	4785 jaune double 4787 blanc double 4786 rose double 4788 rouge double Chaque couleur séparée

Pyrèthre

(Petite plante à feuillage jaune pour bordures)

4796	**Golden Feather** parthenifolium aureum, jaune extra 15
4798	parthenifolium aureum, **laciniatum.** A feuillage finement découpé et lacinié . 15
4800	**ptarmicaeflorum** NOUV. . . 15 Magnifique nouvelle petite plante à feuilles finement laciniées gris d'argent.

Réséda odorante

Semer en pleine terre d'avril en fin juillet. En pots il est aussi très beau, surtout la variété Machet.

4810	**Grandiflora**, très odoriférant . . 30
4812	**Machet amélioré, vrai**, port très nain, à hampes florales grandes. **Extra pour culture en pots** . . . 20
4814	**Machet Rubin**, fleurs rouges . . 25
4818	**Machet perle blanche** NOUV. . 20
4820	**Victoria perfecta** à fleurs rouges brillantes 25
4828	**Goliath jaune d'or** NOUV. Port compacte et à tiges florales géantes. . 20

Rhodanthe (Immortelle)

Jolies et gracieuces petites immortelles. Semer de février en avril sous châssis ou en mai-juin en pleine terre. Il sont aussi recommandables pour culture en pots.

4838	**Rhodanthe maculata, rose à œil foncé** 25
4839	„ **Alba, blanc pur** . . . 25
4840	„ „ **double blanc** . . . 25
4843	„ **Manglesi, rose vrai**, grandes fleurs, 25
4844	„ „ **double, rose extra** . 25
4846	„ **Atrosanguinea**, petites fl. rouge très. foncé. 20
4850	„ **En très beau mélange** . . 25
4860	**Ricin, Palma Christi, sanguineus.** 200
4862	„ **Zanzibariensis**, feuillages géants . 200
4864	„ **Cambodgensis.** tiges et feuillages noir éclatant. . . .130 Les Ricins sont des plants majestueuses à feuillages très beauxe

Afdeeling I (Eenjarige Zomerbloemen)	Hoogte in cm.	100 gr.	10 gr.	pakje paquet
Riddersporen (Delphinium ajacis)				
Gemakkelijk te kweeken, zeer mooie bloemen. Zaaien Maart-Juni in vollen grond.				
4870 **Riddersporen**, eenjarige, lage dubb., hyacintbloemige, gemengd	40	20.—	3.—	1.—
4882 **Riddersporen**, eenjarige, hooge dubbele hyacinthbloemige, gemengd	80	28.—	4.50	1.25
Nieuwe Riddersporen (eenjarige)				
Beschrijving zie bij Nieuwigheden, bladz. 11				
4890 **Exquisite rose, verbeterd**, glazend rose	100	220.—	28.—	4.—
4894 **Los Angelus**, glanzend donker rose	100	—	28.—	4.—
4895 **Witte speer**, mooi zuiver wit	100	220.—	28.—	4.—
4898 **Blauwe speer**, donkerblauw extra	100	—	28.—	4.—
4899 **Scarlet rose**, sprekend rood	100	160.—	20.—	4.—
4900 **La France**, zacht rose, prachtig	100	220.—	28.—	4.—
4910 **Prachtmengsel**	100	220.—	28.—	4.—
4911 **Collectie van 6 kleuren fr. 18.—**				
4915 **Salpiglossis** variabilis grandiflora grootbloemige soorten, gemengd (snijbloem).	75	75.—	9.—	2.—
4918 **Salvia** coccinea, koraalrood	60	40.—	5.50	1.50
Salvia, zie verder nº 7970.				
4926 **Sanvitalia procumbens**, fl. pl., mooi dubbelbloemig mooie randplant	15	—	35.—	4.—
Scabiosa				
4935 **Scabiosa**, atropurpurea major, grandiflora, hooge gemengd	50	25.—	3.50	1.—
4936 „ **Zwarte Prins**	50	40.—	5.50	1.50
4937 „ **Rosalinde**, rose	50	40.—	5.50	1.50
4938 „ **Vuurkoning**, scharlaken	50	40.—	5.50	1.50
4939 „ **Sneeuwbal**, wit	50	40.—	5.50	1.50
4945 „ **nana** lage, dubbele gemengd	30	50.—	7.—	1.50
Scabiosa geeft ons den geheelen Zomer een groote hoeveelheid prachtige snijbloemen.				
4952 **Schizanthus**, Wisetonensis, Exelsior, compacta, gemengd. Prachtig gedrongen soort voor potcultuur, grootbloemig	30	140.—	18.—	2.50
Silene pendula				
Wordt zoowel in de Lente als voor den Winter gezaaid, gelijk Viooltjes.				
4960 **rose rood**, (rosea graeca) rankend	25	15.—	2.50	1.—
4962 **Bonnetti** met donker blad en roode bloemen prachtig gedrongen	10	20.—	3.—	1.25
4964 **compacta fl. pl., Perzikbloesem**, zeer laag en extra dubbel, licht rose.	10	50.—	7.—	2.—
4965 **compacta fl. pl., Triumph** zeer laag, extra dubbel, helderrood	10	50.—	7.—	2.—
Statice (voor gedroogde bouquetten)				
4969 **Bonduelli**, goudgeel	90	10.—	2.—	1.—
4972 **Sinuata atrocoerulea**, verbeterd helder blauw	90	15.—	2.50	1.—
4973 **Sinuata rosea superba**, donker rose	90	15.—	2.50	1.—
4975 **Sinuata candidissima**, wit	90	10.—	2.—	1.—
4980 **Sinuata, nieuwe hybriden**, allerlei nieuwe kleuren gemengd	90	20.—	3.—	1.25
4982 **Suworowi**, roza lange takken	80	65.—	8.50	2.—
Voor overblijvende Statice zie bladz. 55.				

Section I (Fleurs annuelles)	Hauteur en cm.
Pieds-d'Alouette (Delphinium ajacis)	
Très belles fleurs, d'une culture facile. Semer de mars en juin en pleine terre.	
4870 **Pied-d'Alouette**, annuel, nain double, à fleur de Jacinthe, varié	40
4882 **Pied-d'Alouette**, annuel, grand, double, à fleur de Jacinthe varié	80
Nouvelles Pieds-d'alouette (annuels)	
Description voir Nouveautés page 11	
4890 **Exquisite rose, amélioré**, rose éclatant	100
4894 **Los Angelus**, rose foncé éclatant	100
4895 **Lance blanche**, blanc pur	100
4898 **Lance bleue**, bleu foncé, extra	100
4899 **Scarlet rose**, rouge écarlate extra	100
4900 **La France**, rose pâle, très beau	100
4910 **En très beau mélange**	100
4911 **Collection de 6 couleurs fr. 18.—**	
4915 **Salpiglossis** variabilis, à grandes fleurs, varié. excellentes pour bouquets	75
4918 **Sauge**, coccinée, à fleurs rouge corail	60
Sauge voir aussi Nº 7970.	
4926 **Sanvitalia procumbens, fl. pl.** double, extra pour bordures	15
Scabieuse	
4935 **Scabieuse grande, double**, à grandes fleurs, varié	50
4936 „ **Prince Noir**	50
4937 „ **Rosalind**, rose	50
4938 „ **Roi de feu**, écarlate	50
4939 „ **Boule de neige**, blanc	50
4945 „ naine, double, variée	30
Les scabieuses sont des plantes robustes, excellentes pour la confection de bouquets.	
4952 **Schizanthus** Wisetonensis, Excelsior, compacte variée, pour culture en pots Gracieuses et charmantes plantes.	30
Silènes pendula	
Semer aussi bien au printemps qu'en automne, comme les Pensées.	
4960 **rosea graeca**, rose	25
4962 **ruberrima, Bonnetti**, Rouge, nain compact, feuillage foncé	10
4964 **compacta double fleur de pêcher**, très nain, extra double, rose clair	10
4965 **compacta double Triomph**, très nain, extra double, rouge clair	10
Statices (pour bouquets secs)	
4969 **Bonduelli**, jaune d'or	90
4972 **Sinuata, atrocoerulea** bleu vrai amélioré	90
4973 **Sinuata, rosea superba** rose intense.	90
4975 **Sinuata, candidissima** blanc	90
4980 **Sinuata, nouvelles hybrides**, en très beau mélange, couleurs nouvelles	90
4982 **Suworowi rosa**, longues tiges	80
Statice vivace voir page 55.	

Afdeeling I (Eenjarige Zomerbloemen)

	Hoogte in cm.	100 gr.	10 gr.	pakje paquet
Tagetes.				
4988 **erecta**, aurantiaca **fl. pl.**, (Afrikanen) hooge dubbele goudgele oranjebloemen	75	40.—	6.—	1.25
4989 **erecta fl. pl.**, dubbel gemengd	75	30.—	4.50	1.—
Tagetus patula (Lage Afrikaantjes)				
4995 **nana fl. pl. Robert Beist**, nieuwe kleur, glanzend roodachtig. De mooiste kleur in de lage Tagetus, zeer groote bloemen	20	35.—	5.—	1.20
4997 **nana fl. pl. Striata**, lage dubbele gestreepte.	20	45.—	6.—	1.25
4998 **nana fl. pl. brunea**, lage dubbele bruine	20	35.—	5.—	1.25
4999 **nana, fl. pl., electriesch licht** dubbele lichtgeel met bruine vlekken, prachtig	20	35.—	5.—	1.25
5004 **nana fl. pl.**, zeer lage, dubbele gemengd	20	30.—	4.50	1.—
5006 **nana, fl.** simplex Eerekruis, enkele Goudgeel met bruinrood kruis. Kilo **110.—**	20	15.—	2.50	1.—
5010 **Thunbergia alata, klimplant**, voor buiten of in potten, zeer mooi extra grootbloemig mengsel		80.—	10.—	2.—
Tropaeolum majus nanum. (Tom Thumb) Lage Mastouche				
5015 **Tropaeolum majus nanum in prachtig mengsel** Kilo **30.---**	25	6.—	1.25	1.—
5016 „ **Empress of India**, donkerbladig met donker scharlakenroode bloemen, prachtig, zeer laag Kilo **45.---**	15	8.—	1.50	1.—
5018 „ **Queen of Tom Thumb**, lage bontbladige soorten, extra, gemengd	25	18.—	3.—	1.25
5020 „ **Spencer**, NIEUW, gemengde kleuren. Zeer laag en gedrongen, met prachtige kleine gegolfde bladeren	20	15.—	2.50	1.25
Tropæolum hooge (Klimmende Mastouchen)				
5030 **Majus, Hooge O. I. kers**, alle soorten gemengd Kilo **30.—**		6.—	1.25	1.—
5032 **Lobbianum**, veel donkerbladige soorten **prachtig gemengd** Kilo **35.—**		7.—	1.50	1.—
5035 **Koningin hybriden bontbladige** prachtvarieteiten, gemengd		10.—	2.—	1.—
5038 **Klimopbladige Princes Juliana**		14.—	2.50	1.25
5040 „ **gemengd**, extra schoon donker blad schitterende bloemen.		12.—	2.—	1.—
5042 **Zanderi nigrum**, zwart-roode bloemen.		10.—	2.—	1.—
5043 **Lucifer**, donkerscharlaken		10.—	2.—	1.—
5046 **Mme. Gunther hybriden**, donker blad, zeer grootbloemig, veel kleuren		10.—	2.—	1.—
5050 **Collectie van 6 varieteiten** fr. **4.50**				
5055 **Tropæolum peregrinum** canariense, snelle klimmer met gele franjebloempjes		25.—	4.—	1.50
5060 **Ursina anethoides** NIEUW Groote oranje bloemen met roode ring. Een der mooiste zomerbloemen, extra snijbloem en mooie potplant.	25	—	100.—	5.—
5065 **Ursina speciosa anthemoides**, fijn loof met mooie oranjegele bloempjes	25	225.—	28.—	2.—
5070 **Venidium fastuosum**, zie bij Nieuwigheden bladz. 12.	90	—	—	6.—

Section I (Plantes annuelles)

	Hauteur en cm.
Tagètes (Roses d'Inde).	
4988 **aurantiaca** double, grande, jaune d'or orange, à grandes fleurs	75
4989 **grande, double, variée**	75
Œillets d'Inde (Nains)	
4995 **double nain Robert Beist**, nouveau coloris, brun rougeâtre. La variété la plus belle, très grandes fleurs	20
4997 **double nain Striata**, très nain, fleurs striées	20
4998 **double nain brunea**, très nain, brun foncé	20
4999 **double, nain, lumière électrique** jaune maculé-brun, très beau.	20
5004 **très nain, double**, varié, très beaux	20
5006 **nain, simple, "La Légion d'Honneur"**, jaune d'or, maculé de brun rouge Kilo **110.—**	20
5010 **Thunbergia alata, grimpante**, varié. Très beau en pleine terre ou en pots, grandes fleurs; beau varié	
Capucines naines (Mastouches) (Tom-Pouce)	
5015 **Capucine naine en beau mélange** Kilo **30.---**	25
5016 „ **Impératrice des Indes** Fleur d'un beau coloris rouge cuivre foncé, très naine Kilo **45.---**	15
5018 „ **variée, à feuillage panaché** (Reine des Tom-Pouce)	25
5020 „ **Spencer**, NOUV. en mélange Très naine et compacte, jolies petites feuilles foncées et ondulées	20
Capucines grimpantes (Mastouches Grimpantes)	
5030 **Majus, grande très beau mélange**, surchoix Kilo **30.—**	
5032 **Hybride de Lobb**, grande race, **superbe mélange** Kilo **35.—**	
5035 **Reine hybrides à feuillage panaché**, très beau varié	
5038 **A feuille de Lierre, Princesse Juliana**	
5040 **A feuille de Lierre**, en très beau mélange, feuillage foncé	
5042 **Zanderi Nigrum**, fleurs rougé noir	
5043 **Lucifer**, écarlate foncé	
5046 **Hybrides de Mme Gunther**, feuillage foncé, très grandes fleurs, très variées	
5050 **Collection de 6 variétés fr. 4.50**	
5055 **Capucines des canaris** (peregrinum) petites fl. jaune, frangé. Pl. grimpante extra	
5060 **Ursina Anethoides**, NOUV. Grandes fleurs orange, macule rouge. Magnifique fleur d'été. Extra pour fleur à couper et pour culture en pots.	25
5065 **Ursina speciosa anthemoides**, feuillages fins, beaux fleurs jaune orange.	25
5070 **Venidium fastuosum**, voyez au Nouvautées page 12.	90

Afdeeling I (Eenjarige Zomerbloemen)

Verbena

	Hoogte in cm.	100 gr.	10 gr.	Pakjes Paquets
5080 **venosa**, blauw voor randen. Enorm rijkbloeiend met kleine blauwe bloempjes kan vorstvrij overwinteren.	20	150.—	18.—	2.—
5084 **hybrida**, schoon, gemengd	25	60.—	8.—	1.50
5085 **hybrida, Mammouth** wit	25	150.—	18.—	2.50
5086 **hybrida, Mammouth Defiance**, rood	25	200.—	24.—	3.—
5095 **hybrida. Mammouth**, gemengd, zeer grootbloemig, echt	30	150.—	18.—	2.50
5110 **hybrida Colossea, Nieuwe reuzenbloemige** met zeer groote bloemen, extra mengsel van zachte kleuren	30	250.—	30.—	3.—
5112 **Hybrida Colossea, rood en rose,** NIEUW. Enorm groote bloemen,	30	220.—	25.—	3.—
5114 **Hybrida Colossea, lichtrose.** NIEUW	30	220.—	25.—	3.—
5120 **Hybrida Compacta gemengd**, echt zeer gedrongen	20	150.—	18.—	2.—

ZOMER VIOLIEREN

Alle soorten uit onze eigene Kweekerijen in Holland. Gewaarborgd percentage dubbelbloemige 70 t. h.

5125 **dubbele grootbloemige**, in dertig verschillende kleuren gemengd, laaggroeiend, voor perken	35	90.—	11.—	2.—
5140 **Desdener remonteerende** gemengd Bloeit zeer lang, met vele bloemstengels aan een plant, extra snijbloem	70	100.—	12.50	2.—

5141 Wit — 5145 Bloedrood
5142 Rosa — 5146 Donkerblauw
5143 Zalmkleur — 5147 Lichtblauw
5144 Kanariegeel — 5148 Bruin roza
5149 Appelbloesem

Bovenstaande kleuren Dresdener afzonderlijk. 125.— 15.— 2.50

5154 **Collectie van 6 kleuren Dresdener fr. 10**

5155 **EXCELSIOR ,SNEEUWWIT, minstens 70 t. h. echte dubbele. Zeer vroegbloeiend.** Extra groote prachtbl. De beste voor cultuur onder glas. Dit is het soort dat door bloemisten die voor de markt teelen, het meest of liever alleen gevraagd worden. Elke plant geeft één zeer lange stengel bezet met zeer groote dicht gevulde bloemen. Het soort is door ons zeer veel verbeterd en bijzonder de top van de bloem, welke bij veel soorten niet goed volgroeid is, is bij onze Excelsior onberispelijk.	80	450.—	50.—	4.—
5156 **Excelsior sneeuwwit,** met lager percentage dubbelbloemige	80	125.—	16.—	2.—
5158 **Exelsior, wit met roze gloed** Hoogroeiend, (60 o/o dubbel.)	90	400.—	45.—	4.—
5160 **Exelsior, brillant karmijnrood** prachtige kleur, (60 o/o dubbel)	80	400.—	45.—	4.—
5161 **Exelsior, Violet,** NIEUW. Zeer mooie zuivere kleur, (40 o/o dubbel)	80	400.—	45.—	4.—
5162 **Exelsior, bloedrood** NIEUW mooi donkerrood (70 o/o dubbel)	80	400.—	45.—	4.—
5170 **Speciaal Perfection gemengd.** Schoone bossige planten, zeer grootbloemig, extra snijbloemen, extra dubbel	70	110.—	14.—	2.—
5180 **Bismarck**, grootbloemig prachtmengsel extra snijbloem	80	180.—	21.—	3.—
Kleuren apart, (ook echte witte) naar keuze.		210.—	25.—	3.—

Section I (Fleurs annuelles)

Verveines

	Hauteur en cm.
5080 **venosa,** bleue, pour bordures. Donnent de nombreuses petites fleurs d'un beau bleu violet.	20
5084 **hybride**, en beau mélange	25
5085 **hybride Mammouth blanc pur**	25
5086 **hybride, Mammouth** rouge **(Défiance)**	25
5095 **hybride. Mammouth**, à grandes fleurs variées	30
5110 **hybride Colossea, Nouvelle race, à fl. géantes** Mélange extra de couleurs tendres.	30
5112 **Hybride Colossea rouge et rose** fleurs énormes, couleurs très belles NOUV.	30
5114 **Hybride Colossea, rose clair** NOUV.	30
5120 **Hybride Compacta mélange**, port très compact, très vraie	20

GIROFLÉES QUARANTAINES (D'ÉTÉ)

Toutes les sortes proviennent de notre propre culture en Holande. Pourcent garanti de fleurs doubles 70 p. c.

5125 **double à grandes fleurs** compact, mélange de trente variétés. Excellente pour corbeilles	35
5140 **Dresdener remontante en mélange** Race bien remontante, à très longues rameaux, extra pour fleurs à couper	70

5141 Blanc — 5145 Rouge sang
5142 Rose — 5146 Bleu foncé
5143 Saumon — 5147 Bleu clair
5144 Jaune canari — 5148 Brun rose
5149 Fleur de pommier

Chaque couleur séparée.

5154 **Collection de 6 var. de Dresdener fr. 10**

5155 **EXCELSIOR, BLANC DE NEIGE, au moins 70 p.c. vrai doubles, très précose,** très belles fl. extra grandes. La meilleure pour culture sous verres. 80
C'est la variété que les fleuristes, qui cultivent ces fleurs pour les marchés demandent spécialement ou même exclusivement.
Chaque plante donne une seule tige avec grandes fleurs très doubles.
Cette vartété a été beaucoup améliorée par nous, surtout la sommité, qui n'est pas assez développée chez certaines variétés, est maintenant irréprochable.

5156 **Excelsior blanc de neige,** avec plus petit pourcentage de fleurs doubles. 80
5158 **Exelsior, blanc à reflet rose.** Plante élevée, (60 o/o doubles). 90
5160 **Exelsior, carmin brillant** magnifique couleur, (60 o/o doubles). 80
5161 **Exelsior, Violet** NOUV. Très belle couleur, très pure, (40 o/o doubles). 80
5162 **Exelsior, rouge sang** beau rouge foncé, (70 o/o doubles). 80
5170 **Spécial Perfection en mélange.** Race ornementael et robuste. Trés grandes fleurs, extra doubles pour fleurs coupées 70
5180 **Bismarck**, à grande fleur, très beau mélange, extra pour fleurs à couper
Chaque couleur séparée (aussi la vraie blanche) au choix. 80

Afdeeling I (Eenjarige Zomerbloemen)

Section I (Fleurs annuelles)

Violieren vroegbloeiende van Nizza
(Winter en Zomer)

Extra mooie snijbloemen, ook prachtig als potplant.

Giroflées de Nice hâtives
(d'Hiver et d'été)

Très belles fleurs à couper et aussi très jolies pour culture en pots.

	Hoogte in cm-	100 gr.	10 gr.	pakje paquet		Hauteur en cm.
5195 **Bianca, sneeuwwit** extra	75	350.—	40.—	3.—	5195 **Bianca, blanc de neige**, extra	75
5196 **bloedrood**, extra donkerrood	75	350.—	40.—	3.—	5196 **rouge sang**, rouge foncé extra	75
5197 **kanariegeel**, zuiver geel	75	350.—	40.—	3.—	5197 **jaune canari**, jaune pur.	75
5198 **zilverlila**, prachtkleur	75	350.—	40.—	3.—	5198 **violet d'argent**, (lilas)	75
5204 **prachtig mengsel**	75	225.—	35.—	3.—	5204 **en beau mélange**	75

ZINNIAS ELEGANS DUBBELE

ZINNIAS ÉLÉGANTS DOUBLES

5210 **fl. pl. dubbele dahliabloemige**, extra gemengd geven enorm groote bloemen.	80	35.—	6.—	1.50	5210 **double, à fleurs de dahlia**, varié. Fleurs énormes	80
5211 Roza. 5214 Zuiver wit.					5211 Rose. 5214 Blanc pur.	
5212 Goudgeel. 5215 Oud rose.					5212 Jaune d'or. 5215 Vieux rose.	
5213 Karmozijn. 5216 Scharlakenrood,					5213 Cramoisi, 5216 Rouge écarlate.	
Bovenstaande kleuren afzonderlijk.		50.—	7.—	2.—	Chaque couleur séparée,	
5220 **Collectie van 6 kleuren** fr. 9.—					5220 **Collection de 6 couleurs** fr. 9.—	
5222 **Robusta Colossea (Californische Mammouth)** echte dubbele, reuzenbloemig prachtig mengsel	90	25.—	4.—	1.25	5222 **Robusta Colossea (Californian Mammouth)**, vrai double, fleurs géantes, très beau mélange	90

Bodger's Nieuwe Reuzenbloemige Zinnias, origineel type Dahliabloemige. Gouden medaille Zinnia.
(Orgineel zaad)

Nieuwe prachtvolle snijbloemen van zeer groote waarde. Geven, aan lange sterke stengels, enorme bloemen van **15 à 20 cm. middellijn**, met mooiere kleuren dan welke andere bloemen.

Nouveaux Zinnias géants, de Bodger, type orginal, à fleur de Dahlia. Zinnia Médaille d'or.
(Graines orginales)

Magnifiques, nouvelles fleurs à couper, d'une grande valeur. Donnent à tiges longues et fortes, des fleurs enormes, de **15 à 20 cm. de diamètre**, à couleurs plus belles que n'importe quelles autres fleurs.

5225 **Luminosa**, diep rose met zalmgloed	80	210.—	25.—	4.—	5225 **Luminosa**, rose pur, reflet saumon	80
5226 **Golden Dawn**, glanzend goudgeel	80	210.—	25.—	4.—	5226 **Golden Dawn**, jaune d'or, éclatant	80
5227 **Exquisite**, rose met donker hart	80	210.—	25.—	4.—	5227 **Exquisite**, rose à cœur foncé	80
5229 **Old Rose**, mooie tinten oud rose	80	210.—	25.—	4.—	5229 **Old Rose**, belles nuances vieux rose	80
5231 **Illumination**, donker rose extra	80	210.—	25 —	4.—	5231 **Illumination**, rose foncé, extra,	80
5232 **Giant attraction**, steenrood	80	210.—	25.—	4.—	5232 **Giant attraction**, rouge brique	80
5233 **Crimson Monarch**, pr. karmozijnrood	80	210.—	25.—	4.—	5233 **Crimson Monarch**, cramoisie riche	80
5234 **Scarlet Flame**, vurig rood	80	210.—	25.—	4.—	5234 **Scarlet Flame** écarlate brillante	80
5235 **Meteor**, donkerrood extra	80	210.—	25.—	4.—	5235 **Meteor**, rouge foncé, extra	80
5236 **Oriole**, goudoranje	80	210.—	25.—	4.—	5236 **Oriole**, orange d'or	80
5238 **Ysbeer**, zuiver wit	80	210.—	25.—	4.—	5238 **Polar Bear**, blanc pur	80
5239 **Canary Bird**, zuiver geel	80	210.—	25.—	4.—	5239 **Canary Bird**, jaune canari	80
5240 **Dream**, lavendel mauve, donker	80	210.—	25.—	4.—	5240 **Dream**, lavende mauve foncé	80
5250 **Gouden Medaille mengsel**, extra nieuwe kleuren, prachtig	80	175.—	20.—	4.—	5250 **Médaille d'or en mélange** couleurs nouvelles, extra et très beau	80
5251 **Collectie van 12 varieteiten fr. 32.—**					5251 **Collection de 12 variétés fr. 32.—**	
5252 **Collectie van 6 varieteiten fr. 18.—.**					5252 **Collection de 6 variétés fr. 18.—**	
5255 **Pumila Picotée Delicht, Salmon Rose** NIEUW	50	—	40.—	5.—	5255 **Pumila Picotée Delicht Salmon Rose** NOUV.	50
5265 **Pumila Picotée Delicht gem.**, NIEUW	50	—	40.—	5.—	5265 **Pumila Picotée Delicht en mél.** NOUV.	50
5270 **Early Wonder, Fiery Salmon** NIEUW rose rood, vroegbloeiend extra.	60	—	40.—	5.—	5270 **Early Wonder, Fiery Salmon** NOUV. rouge rose, hâtive extra beau	60
5285 **Zinnia Elegans, Tom Thumb, fl. pl.** gemengd, zeer laag, kleinbloemig	45	30.—	4.50	1.50	5285 **Zinnia élégant, Tom Thumb** double nain, à petites fleurs varié	45

	Hoogte in cm.	100 gr.	10 gr.	Pakje Paquet
5298 **Mengsel éénjarige,** Zomerbloemen	50	14.—	2.50	1.—
5299 „ **Siergrassen** voor winterbouquetten.	70	35.—	5.—	1.25
5300 **Bloemengazon,** eerste kwaliteit (Japaneesche gazon) Kilo **125.—**		17.—	2.75	1.—
Bloemengazon is een zeer mooi mengsel lage Zomerbloemen	40			

TWEEDE AFDEELING

Zaden van tweejarige en vaste planten (overblijvende)

5310 **Achillea Ptarmica, fl. pl., Paarl** extra dubbel, zuiver wit	70	270.—	35.—	2.50
5316 **Aconitum napellus** blauw (Monnikskap)	100	180.—	24.—	2.50
5320 **Adlumia Cirrhosa, klimplant,** zeer rijkbloeiende prachtige plant		180.—	24.—	2.50
5323 **Agrostemma coronaria,** hybride, Walkeri bloedrood	60	20.—	3.—	1.25

Althaea (Stokrozen)

5325 **Althea rosea fl. pl. Chater's** prachtige dubbele soorten gemengd	200	100.—	12.50	2.—
5335 — **Collectie van 6 kleuren** fr. 12				
5337 — **Begoniabloemige** NIEUW. Zeer groote dubbele bloemen zeldzame vorm en prachtige kleuren :	200	—	50.—	5.—
5340 — **Triumph,** NIEUW, zeer groote bl. vroegbloeiend, mooi gefriseerd	200	—	60.—	5.—
5345 **Alyssum saxatile compactum,** goudgeel, vroegbloeiende rand- of rotsplant.	10	90.—	11.—	2.—
5348 **Anchusa italica grandiflora Dropmore** Hooge plant, met blauwe bloemen	150	45.—	6.—	1.50

Anemonen

Prachtige snijbloemen.

5355 — **de Caen, enkele bloemisten Anemoon. Elite mengsel**	30	45.—	6.—	1.25
5356 — **de Caen Hollandia, vuurrood**	30	140.—	18.—	2.—
5358 — **de Caen, blauw,** prachtig	30	170.—	22.—	2.—
5362 — **St. Brigid, extra dubbel,** gemengd.	30	180.—	23.—	2.—
5365 — „ „ **The Governor** NIEUW extra dubbel, scharlakenrood	30	300.—	35.—	4.—

Bollen zie bladzijde 63.

Aquilegia

5370 **Aquilegia Vulgaris dubbele,** gemengd (zonder sporen)	60	45.—	6.—	1.25
5372 — **Chrysantha, goudgeel,** lange sporen	75	150.—	18.—	2.—
5374 — „ **Silver Queen,** NIEUW zilverwit lange sporen	75	300.—	35.—	4.—
5378 — **Langgespoorde hybriden,** NIEUW (Scott Elliott's strain) reuzenbloemen van wondermooie vorm en kleuren. Luxe snijbloemen		300.—	35.—	4.—
5384 **Arabis alpina,** grandiflora superba vroegbloeiend, witte bloemen	20	50.—	7.—	1.50
5387 **Armeria** Laucheana splendens, Engelsch of Spaansch gras, voor randen.	20	—	35.—	3.—

	Hauteur en cm.
5298 **Mélange de fleurs annuelles,** d'été.	
5299 „ **de Graminées ornementales,** pour bouquets d'hiver.	
5300 **Gazon fleuri,** première qualité. (Gazon du Japon) Kilo **125.—**	
Le gazon fleuri est un très beau mélange de fleurs naines.	

DEUXIÈME SECTION

Graines de plantes bisannuelles et vivaces

5310 **Achillée Ptarmica,** fl. pl., **la Perle** extra double, blanc pur.	70
5316 **Aconit napel,** bleu	100
5320 **Adlumia Cirrhosa, grimpante,** très florifère, très belle plante	
5323 **Coquelourde des jardins. Agrostemma coronaria hybride Walkery rouge sang**	60

Roses Trémières

5325 **Rose Trémière double grande anglaise** variée (Chater)	200
5335 — **Collection de 6 couleurs** fr. 12	
5337 — **à fleur de Bégonia** NOUV. très grandes fleurs doubles d'une forme nouvelle, couleurs très belles	200
5340 — **Triumph,** NOUV. grandes fleurs très précoces, à pétales frisées	200
5345 **Alysse saxatile compact.** Corbeille d'or, hâtif, extra pour bordures	10
5348 **Buglosse italica Dropmore.** Fleurs d'un beau bleu intense	150

Anémones

Belles fleurs à couper.

5355 — **simple de Caen, Anémones simples des fleuristes. Mélange d'élite**	30
5356 — **de Caen, Hollandia, rouge feu**	30
5358 — **de Caen, bleu,** très beau	30
5362 — **St. Brigid, extra double,** varié	30
5365 — „ „ **The Governor** NOUV extra double, écarlate feu	30

Ognons voir page 63.

Ancolies

5370 **Ancolies des jardins double varié** (sans épérons)	60
5372 — **Chrysantha, jaune d'or, à éperons énormes**	75
5374 — „ **Silver Queen,** blanc d'argent. NOUV.	75
5378 — **Hybrides à longs éperons** NOUV. (Scott Elliott's strain) fleurs géantes, très élégantes en couleurs merveilleuses. Fleurs à couper de luxe	75
5384 **Arabette Alpina,** grandiflor. superbe blanc pur	20
5387 **Armeria Laucheana splendens.** Gazon anglais ou d'Espagne pour bordures	20

Afdeeling II (Tweejarige en vaste planten)	Hoogte in cm.	100 gr.	10 gr.	Pakje Paquet	*Section II (Plantes bisannuelles et vivaces*	Hauteur en cm.
Asters (overblijvende)					**Asters (vivaces)**	
5390 **Aster Alpinus,** laag plantje met groote lichtblauwe bloemen	15	—	35.—	2.50	5390 **Aster Alpinus,** à grandes fleurs bleu clair, plante naine	15
5392 **Aster Amellus,** grootbloemig gemengd.	70	—	55.—	4.—	5392 **Aster Amelius,** très grandes fl. mélange	70
5398 **Aster perennis,** grandiflora, Herfstasters grootbloemig prachtig mengsel.	80	300.—	36.—	2.50	5398 **Aster vivace,** d'automne, à grandes fleurs, en beau mélange.	80
5400 **Asclepias tuberosa** oranje (knolvormend)	50	—	35.—	3.—	5400 **Asclepias tuberosa,** orange	50
Zeer mooie vaste plant, geeft prachtige snijbloemen voor luxe bloemwerken					Plante bulbeuse, donne de magnifiques fleurs à couper.	
Aubrietia					**Aubrietia**	
Prachtig voor randen en als rotsplantjes					Jolies petites plantes pour bordures et rocailles	
5408 **Graeca, prachtig lichtblauw,** rijkbloeiend	10	160.—	20.—	2.—	5408 **Graeca, beau bleu-clair** très florifère	10
5412 **Bougainvillei,** purperblauw extra	10	—	90.—	5.—	5412 **Bourgainvillei,** bleu foncé extra	10
5416 **Hybrida grandiflora,** grootbloemige soorten gemengd	10	350.—	40.—	3.50	5416 **Hybrida à grandes fleurs,** en mélange.	10
Bellis (Dubbele Madeliefjes)					**Pâquerettes (doubles)**	
5422 **Gewone dubbele gemengd**	10	100.—	12.50	2.—	5422 **Double en bon mélange**	10
5425 **Monstrosa, extra dubbel rood,** (donker rose) zeer groot	10	300.—	35.—	4.—	5425 **Monstrose, extra double, rouge** (rose foncé) très grandes fleurs	10
5426 „ **extra dubbel rose,** zeer groot	10	210.—	25.—	3.—	5426 „ **extra, double, rose,** très grand	10
5427 „ **extra dubbel wit,** zeer groot	10	210.—	25.—	3.—	5427 „ **extra double, blanc.** très grand	10
5429 „ **extra dubbel gemengd,** prachtig	10	210.—	25.—	3.—	5429 „ **extra double, varié,** très beau	10
5431 „ **tubulosa, Etna extra donkerrood,** pijpbloemig, mooi dubbel	10	210.—	25.—	3.—	5431 „ **tubulose tuyautée, Etna, rouge foncé,** double	10
5439 " **Chevreuse„ rose,** reuzenbloemig	10	300.—	35.—	4.—	5439 „ **Chevreuse„ rose,** fleurs géantes	10
5440 „ „ **wit,** reuzenbloemig	10	300.—	35.—	4.—	5440 „ „ **blanc,** fleurs géantes	10
De varieteiten "Chevreuse„ zijn de beste voor plantenkweekers daar vooral de eerste bloem enorm groot is.					Les variétés "Chevreuse„ sont les meilleures pour les fleuristes, puisque surtout la première fleur est énorme.	
Campanula					**Campanules**	
5450 **medium calycanthema,** mooi gevormde halfdubbele bloemen gemengde kleuren.	80	85.—	11.—	2.—	5450 **medium calycanthema,** varié, grosses et belles fleurs semi-doubles	80
5455 **medium enkele grootbloemige** (klokbloemen) mengsel	80	20.—	3.50	1.25	5455 **medium à grosse fleur simple** en mélange	70
5456 blauw. 5458 rose. 5457 wit.					5456 bleu. 5458 rose. 5457 blanc.	
Bovenstaande kleuren afzonderlijk.		25.—	4.—	1.50	Chaque couleur séparément.	
5462 **medium fl. pl. extra dubbele,** prachtmengsel	70	60.—	8.—	2.—	5462 **medium fl. pl. double extra** très beau mélange	70
5470 **glomorata superba,** paars-blauw extra mooie snijbloem	35	—	45.—	4.—	5470 **glomorata superba,** bleu-violet. (fleur à couper extra)	35
5472 **pyramidalis, blauw,** ook voor potten	120	—	30.—	2.50	5472 **pyramidalis bleue** aussi pour pots	120
5474 „ **Alba,** zuiver wit	120	—	25.—	2.50	5474 „ **Alba,** blanc pur	120
5480 **persicifolia, grootbloemig blauw**	70	150.—	18.—	2.—	5480 **persicifolia bleue, à grandes fleurs**	70
5481 „ **grootbloemig wit**	70	180.—	25.—	2.50	5481 „ **blanche à grandes fleurs**	70
5483 „ **dubbel blauw**	70	250.—	30.—	3.—	5483 „ **double bleue**	70
5484 „ **dubbel wit**	70	250.—	30.—	3.—	5484 „ **double blanche**	70
Laatste vier zijn prachtige snijbloemen.					Les var. persicifolia sont des magnifique fleurs à couper.	
5489 **Carpatica,** zacht blauw, laag (randen)	25	45.—	6.—	1.25	5489 **Carpatica,** bleue clair, naine (bordures)	25
5490 „ **Alba,** wit, laag (randen)	25	45.—	6.—	1.25	5490 „ **Alba,** blanche, naine (bordures)	25
5500 **Canna Indica, Crozy's variëteiten,** gemengd waarbij de nieuwste variëteiten	75	45.—	6.—	1.25	5500 **Canna (Balisier) Indica, variété Crozy** en mélange, (variétés nouvelles)	75
5504 **Catananche coerulea,** prachtige overblijvende blauwe stroobloem		85.—	11.—	2.—	5504 **Cupidone (catananche) coerulea** immortelle à fleurs bleues.	

Afdeeling II (Tweejarige en vaste planten)	Hoogte in cm.	100 gr.	10 gr.	pakje paquet	*Section II (Plantes bisannuelles et vivaces)*	Hauteur en cm.
5510 **Centaurea dealbata**, prachtvol rose	50	110.—	15.—	2.—	5510 **Centaurée dealbata**, très belles fl. roses	
5512 **Centaurea** candidissima (ragusina argentea vera), schoone zilverwitte bladplant voor potten of randen	20	120.—	16.—	2.—	5512 **Centaurée candidissima (argentea vera)**, Plante à feuillage d'un blanc d'argent remarquable, pour potées ou bordures	20
5517 **Cerastium tormentosum**, zilverwit fijnbladig plantje, zeer mooi voor randen	10	120.—	16.—	2.—	5517 **Cerastium tomentosum**, petit feuillage blanc d'argent pour bordure, très joli	10
5522 **Cheiranthus Allioni**, oranje (Lenteviolier voor lente bloemperken, zaaien Juli-Augustus, kan buiten overwinteren, zeer interesante Nieuwigheid	30	18.—	2.50	1.—	5522 **Cheiranthus Allioni**, orangée (Giroflée hybride) pour parterres printaniers. Semer juillet-août, peut hiverner en pleine terre. Nouveauté de grande mérite	30
5524 **Cheiranthus linifolius, lila** zeer rijkbloeiend, laag plantje		120.—	16.—	2.—	5524 **Cheiranthus linifolius, lila**, très florifère plante naine	
Chrysanthemum leucanthemum (Witte Margrieten)					**Chrysanthèmes** (Leucanthemum)	
5530 — **maximum (Ster van Antwerpen)** groote witte bloemen	90	40.—	5.50	1.50	5530 — maximum **(Etoile d'Anvers)**, vivaces fleurs géantes blanches	90
5531 — **maximum** perf. King Edward, zeer groote witte bloemen	75	40.—	5.50	1.50	5531 — maximum perfection, **Roi Edouard**, blanc pure, très grandes fleurs	75
Coreopsis					**Coreopsis**	
Een der allerbeste goudgele snijbloemen zeer aanbevolen					Une des meilleures fleurs à couper, d'un beau jaune d'or, très recommandé.	
5536 **Coreopsis grandiflora**, goudgeel	80	25.—	4.—	1.—	5536 Coréopsis, à grandes fleurs, jaune d'or	80
5537 „ **dubbele grootbloemige** NIEUW	80	75.—	9.—	2.—	5537 „ **double à grandes fleurs** NOUV.	80
5540 **Clematis hybrida (klimplant)** overblijvende elite soorten gemengd		—	50.—	5.—	5540 **Clematite hybride (grimpante)** espèces vivaces d'élite, en mélange	
Dahlia					**Dahlia**	
Zaaitijd Februari-April, bloeien reeds 4 à 5 maanden na 't zaaien zeer rijk.					Semer de février en mars, donnant 4 à 5 mois après le semis une riche floraison.	
Dahliaknollen, zie bladz. 64 en 65.					**Tubercules, voir pages** 64 en 65.	
5548 **enkele grootbloemige** gemengd	120	35.—	5.—	1.25	5548 **simples à grandes fleurs** en mélange	120
5550 **Stella Etoile Digoinaise** sterbloemen, gedraaid bloemblad	90	150.—	18.—	3.—	5550 **Stella, Etoile Digoinaise**. fleurs en forme d'étoile, à petales contournés	90
5552 **Mignon, zeer laag echt**, de mooiste perk-Dahlia gemengde kleuren.	40	180.—	22.—	3.—	5552 **Mignon, très nain, vrai** pour parterres en couleurs variées.	40
5553 **Coltness Gem**, zeer laag, scharlakenrood	40	—	40.—	4.—	5553 **Coltness Gem**, très nain, écarlate	50
5555 **Unwin's halfdubbele lage hybriden** zie bij Nieuwigheden bladz. 10	50	—	75.—	6.—	5555 **Unwins hybrides semi-double, naines** voir Nouveautés page. 10	50
5558 **Pioen of Decoratieve, "Selecta„ extra dubbel.** Zeer echt. Prachtig mengsel van laatste nieuwe soorten. Zeer interesant.	100	—	90.—	8.—	5558 **Pioen ou Décoratifs, "Selecta„ extra double**, vrai. Magnifique mélange de dernières nouveautés. Très intéressant.	100
5560 **Cactus hybriden, dubbel** extra mengsel.	100	—	80.—	8.—	5560 **Cactus double hybrides**, beau mélange.	100
Delphinium (Overblijvende Riddersporen)					**Pieds d'Alouette** (Delphinium vivace)	
5570 **eletum hybridum, reuzenbloemige hooge elite soorten, gem.** NIEUW	160	90.—	11.—	1.50	5570 **elatum hybridum, à fleurs géantes, variétés d'élites en mélange** NOUV.	160
5574 **hybridum dubbele gemengd**	120	140.—	17.—	2.50	5574 **hybride, double en mélange**	120
5575 **dubbelbloemige nieuwe prachtsoorten "Selecta„ gemengd** per pakje 8.—	140	—	150.—	10.—	5575 **Nouvelles hybrides, très doubles "Selecta„** superbe mélange le paquet 8.—	140
5579 **Chinense grandiflora Alba**, grootbloemig zuiver wit	80	90.—	11.—	1.50	5579 **Chinense à grandes fleurs blanche pur**	80
5581 **Chinense pumilum, indigo blauw**, laag, prachtig	40	70.—	9.—	1.50	5581 **Chinense pumilum, bleu d'indigo nain** très beau	40
5585 **nudicaule scharlakenrood**. bloeit reeds het eerste jaar, schoone potplant	40	—	45.—	4.—	5585 **nudicaule, rouge écarlate** fl. déja la 1er année, belle plante pour pots	40

Afdeeling II (Tweejarige en vaste planten)	100 gr.	10 gr.	pakje paquet	*Section II (Plantes bisannuelles et vivaces)*
Dianthus (Caryophyllus) **Chabaud, extra dubbele reuzenbloemige** *(Bloeien 5 maanden na uitzaai)* Ons speciaal ras Chabaud is vooral bij de marktkweekers bekend. Het is beslist het beste wat in België wordt aangeboden. De bloemen zijn zeer groot, prachtig zuiver van kleur en extra dubbel, op lange dunne sterke stengel. Gezaaid vroeg in het voorjaar onder glas of buiten, bloeienzij ongeveer 5 maanden na het zaaien en geven den geheelen zomer door reuzenbloemen. Ook bijzonder geschikt voor glascultuur.				**Œillets doubles perpétuels** **Race Chabaud à fleurs géantes** *(Fleurissent 5 mois après le semis)* Notre race spéciale de Chabaud connue de tous les fleuristes, est certainement la meilleure offerte en Belgique. Les fleurs, sur des tiges longues et fines, sont très grandes, extra doubles et à couleur très pure. Semés au commencement du printemps sous châssis ou en pleine terre, ils fleurissent à peu près 5 mois après le semis et donnent toute l'été des fleurs vraiment géantes. Aussi excellent pour culture sous verre.
5598 **Jeanne Dionis**, zuiver wit	300.—	36.—	4.—	5598 **Jeanne Dionis**, blanc pur.
5600 **Reine Rose vif**, glanzend karmijnroza	300.—	36.—	4.—	5600 **Reine Rose vif**, carmin rose éclatant.
5601 **L'Etincelant**, schitterend scharlakenrood	300.—	36.—	4.—	5601 **L'Etincelant**, rouge cardinal
5602 **Mary Chabaud**, zuiver geel	300.—	36.—	4.—	5602 **Mary Chabaud**, jaune pur.
5605 **Rubis**, helder robijnrood	300.—	36.—	4.—	5605 **Rubis**, rouge rubis clair.
5609 **Legion d'Honneur**, mat-steenrood	300.—	36.—	4.—	5609 **Legion d'Honneur**, rouge brique.
5610 **Magenta**, roodachtig lila	300.—	36.—	4.—	5610 **Magenta**, violet rougeâtre.
5612 **Beauté pâle** licht vleeschkleurig rose	300.—	36.—	4.—	5612 **Beauté pâle**, rose pâle.
5613 **La Perle**, licht mauve	300.—	36.—	4.—	5613 **La Perle**, mauve claire.
5614 **Nero**, donker purperrood	300.—	36 —	4.—	5614 **Nero**, rouge pourpre noir.
5615 **prachtig dubbel reuzenbloemig mengsel**	250.—	30.—	3.—	5615 **mél. surchoix, extra double** à fl. géantes.
5616 **Collectie van 10 extra soorten** fr. 30.—				5616 **Collection de 10 variétés extra.** fr. 30.—
5617 **Collectie van 5 extra soorten** fr. 16.—				5617 **Collection de 5 variétés extra.** fr. 16.—
5620 **Enfant de Nice**, NIEUW Verbetering van Chabaud, met nog grootere bloemen en veel sterkere planten. **Elite mengsel,**	750.—	80.—	7.50	5620 **Enfant de Nice**, NOUV. Chabaud améliorée, des fleurs plus grandes et des plantes plus fortes. **Mélange d'élite.**
Tuinanjelieren Marguerite Zijn niet zoo groot van bloem als de Chabaud soorten, doch wel sterker en daarom ook veel gevraagd. Bloeien eveneens 5 à 6 maanden na het zaaien.				**Œillets doubles Marguerite** La fleur est moins grande que dans la race Chabaud, mais la plante est plus forte et pour cela plus demandée. Fleurissent également 5 à 6 mois après le semis.
5635 **Dianthus Marguerite remontant Malmaison** zeer grootbl. gemengd	130.—	16.—	2.—	5635 **Œillet double remontant Marguerite-Malmaison**, géant varié
5640 „ **Marguerite remontant** extra dubbele gemengd	60.—	8.—	2.—	5640 „ **remontant Marguerite**, varié extra double
5642 „ „ „ **zuiver wit**	120.—	15.—	2.—	5642 „ „ „ **blanc pur**
5644 „ „ „ **zuiver geel**	120.—	15.—	2.—	5644 „ „ „ **jaune pur**
5646 „ „ „ **rosa**	120.—	15.—	2.—	5646 „ „ „ **rose**
5648 „ „ „ **scharlakenrood**	120.—	15.—	2.—	5648 „ „ „ **rouge écarlate**
Tuinanjelieren Winterharde (voor buiten te overwinteren) De volgende soorten bloeien vroeg in het volgende jaar na het zaaien. Bijzonder de Grenadin soorten kunnen we aanbevelen, daar deze beslist winterhard zijn. Zaaien van Maart tot Juli.				**Œillets doubles des Fleuristes** (pour hiverner en pleine terre) Les variétés ci-après fleurissent l'année suivant leur semis. Nous recommandons spécialement la race Grenadin, bien résistant au froid d'hiver. Semer de mars en juillet.
5660 **Dianthus Caryophylus fl.pl. bontbloemige** extra dubbele gemengd. 70	110.—	14.—	2.—	5660 **Œillet double des fleuristes de fantaisie**, varié 70
5662 „ **car. fl. pl. reuzenbloemige fantasie** elite mengsel van uitgezochte planten geteeld 70	175.—	20.—	2.50	5662 „ **double de fantaisie à fleurs géantes** mélange d'élite, récolte de plantes choisies 70
5680 „ **vroegbloeiende Weener**, laag, extra gemengd 45	100.—	12.50	2.—	5680 „ **hâtif, nain de Vienne** mélange surchoix 45
5690 **Dianthus car. Grenadin**, schitterend scharlakenrood. 50	150.—	18.—	2.—	5690 **Œillet Grenadin** double rouge écarlate. 50
5692 **Dianthus Grenadin purper** 60	—	45 —	4.—	5692 **Œillet Grenadin, pourpre.** 60
5694 **Dianthus Grenadin zuiver rose** 60	325.—	40.—	4.—	5694 **Œillet Grenadin, Reine des roses** 60
5696 **Dianthus Grenadin zuiver wit** 60	325.—	40.—	4.—	5696 **Œillet Grenadin blanc pur** 60
5700 **Dianthus Grenadin, extra gemengd** 60	250.—	30.—	3.—	5700 **Œillet Grenadin, mélange superbe** 60

	Afdeeling II (Tweejarige en vaste planten)	Hoogte in cm.	100 gr.	10 gr.	Pakje Paquet
	Dianthus barbatus				
	(Duizendschoonen)				
5706	**Dianthus barbatus**, verbeterde reuzenbloemige, enkele gemengd	50	18.—	3 50	1.—
5710	„ **barbatus** fl. pl. dubbele gemengd	50	35.—	5.—	1.50
5712	„ **Pink Beauty** prachtige rose	50	40.—	5.50	1.50
5714	„ **Scarlet Beauty** pracht. scharlak. rood	50	35.—	5.—	1.50
5716	„ **oculatus margenatus** (Hunt, perfection) rood oog in witte bloem	50	40.—	5.50	1.50
5725	„ **nanus compactus dubbel prachtmengsel**, zeer mooie Nieuwigheid	20	80.—	10.—	2.—
	Dianthus plumarius				
	(Grasanjelieren)				
5732	**Dianthus plumarius** enkele gemengd	40	25.—	4.—	1.25
5734	„ semperfl. **Cyclop** doorbloeiende donkerroode met donkere ring	40	75.—	9.—	2.—
5738	„ **fl. pl. dubbele** gemengd extra	40	120.—	15.—	2.50
5740	„ **fl. pl. dubbel witte** NIEUW. Lage witte genoffels voor randen	25	300.—	36.—	4.—
5750	**Digitalis** gloxiniaeflora gespikkelde varieteiten, vingerhoedsplant	150	45.—	6.—	1.50
5752	**Digitalis monstrosa**, met enorm groote kopbloem	120	50.—	7.—	1.50
5760	**Doronicum caucasicum**, goudgeel, mooie snijbloem, bloeit in de vroege lente 1/4 gr. fr. **40.—**	60	—	—	10.—
5770	**Erigeron speciosus**, extra mooie mauve snijbloem	70	200.—	25.—	3.—
5780	**Edelweiss, Leontopodium alpinum** 1/2 gr. **15** fr. Bekend voor rotspartijen.	10	—	—	5.—
5790	**Gaillardia grandiflora**, nieuwste varieteiten gemengd	70	40.—	5.50	1.50
5800	**Gentiana** acaulis, grootbloemig	10	—	30.—	4.—
5808	**Geum coccineum Mrs Bradshaw**, dubbele vuurroode. Beste snijbloem	60	180.—	22.—	2 50
5809	**Geum, Lady Stratheden**, zuiver geel	60	230.—	30.—	3.—
5820	**Gladiolus gandavensis hybriden**, prachtig mengsel	90	90.—	11.—	2.—
5821	**Gladiolus Pfitzers nieuwste hybriden** reuzenbloemig mengsel NIEUW	90	300.—	36.—	4.—
5830	**Gypsophila**, paniculata.	75	30.—	4.50	1.25
5832	**Gypsophila paniculate, dubbloemig** NIEUW 50 o/o echte dubbele	75	400.—	45.—	5.—
5840	**Helianthus overblijvende soorten**, bekende groote gele snijbloemen	150	—	75.—	6.—
5850	**Helleborus niger**, (Kerstroos)	30	75.—	9.—	2.—
5860	**Hesperis** matronalis, violetblauw, bloem van Damast	70	15.—	2.50	1.—
5862	**Hesperis** matronalis alba, wit	70	12.—	2.—	1.—
5870	**Heuchera** sanguinea hybrida gemengd. 1 gram **12.—**	25	—	100.—	4.—
5880	**Iberis sempervirens**, wit (randen)	15	130.—	16.—	2.50
5881	„ **gibraltarica**, grootbl. lila prachtig	20	80.—	10.—	2.—
5889	**Lathyrus latifolius, klimplant.** Overblijvende Reukerwten gemengd		40.—	5.50	2.—

	Section II (Plantes bisannuelles et vivaces)	Hauteur en cm.
	Œillets de Poète	
	(Œillets bouquet)	
5706	**Œillet de Poète**, à fleur géante améliorée, mélange extra	50
5710	„ **double varié** extra	50
5712	„ **Pink beauty**, joli coloris rose	50
5714	„ **Scarlet beauty**, rouge écarlate	50
5716	„ **Hunt's Perfection**, blanc à œil rouge	50
5725	„ **nain compact, double en beau mélange**, nouveauté très belle	20
	Œillets Mignardises	
5732	**Œillet mignardise d'Ecosse**, sim. varié	40
5734	„ **Cyclop** fl. rouges marginées de noir bien remontant	40
5738	„ **double** varié, extra	40
5740	„ **double blanc** NOUV. nain extra pour bordures	25
5750	**Digitale gloxinioïde**, variée, fleurs ponctuées et mouchetées	150
5752	**Digitale monstruosa**, à la fin du tige une fleur énorme	120
5760	**Doronicum caucasicum**, jaune d'or, fleur à couper extra, fleurissant au premier printemps. 1/4 gr. fr. **40.—**	60
5770	**Erigeron speciosus**, extra belle fleur à couper mauve	70
5780	**Gnaphalium Leontopodium Edelweiss** Belle plante pour rocailles 1/2 gr. **15** fr.	10
5790	**Gaillardie**, vivace, à grandes fleurs, variétés nouvelles en mélange	70
5800	**Gentiane acaulis**, à grandes fleurs	10
5808	**Benoite Mrs Bradshaw**, écarlate, double Jolies fleurs, d'un bel effet, en platesbandes et en bouquets	60
5809	**Benoite Lady Stratheden**, jaune pur	60
5820	**Glaïeul gandavensis hybride**, mélange très riche	90
5821	**Glaïeul nouvelles hybrides de Pfitzer** à fleurs géantes, varié NOUV.	90
5830	**Gypsophile paniculata**, vivace	75
5832	**Gypsophile paniculata vivace à fleurs doubles** NOUV. 50 o/o vrai double	75
5840	**Helianthus (Soleil) espèces vivaces** à grandes fleurs jaune à couper	150
5850	**Hellébore noir**, rose de Noël	30
5860	**Julienne des Jardins lilas** fleur de Damast.	70
5862	**Julienne des jardins, blanche**	70
5870	**Heuchère** sanguin, hybride en mélange 1 gram **12.—**	
5880	**Thlaspi, toujours vert**, à fleurs blanches	15
5881	„ **gibraltarica**, à grandes fleurs lila, très beau	20
5889	**Lathyrus latifolius, grimpante.** Pois de Senteur vivace en mélange	

Afdeeling II (Tweejarige en vaste planten)

LILIUM, LELIE'S

Hoogte in cm.

Voor bollen zie bladz.

Voor zaad van Nieuwe soorten, zie bij Nieuwigheden bladz. 9-10 waar U een geheel eenige aanbieding van ongeveer 30 Nieuwe soorten vindt.

5950 **Collectie van 12 soorten, (vlugkiemende)** waarbij zeer zeldzame, vrijwel onbekende soort en fr. **45.—**

5951 **Collectie van 6 extra beste nieuwe soorten, (vlugkiemende)** fr. **25.—**

5953 **Collectie van 12 Nieuwe soorten,** (Traagkiemende) waarbij de beste Handelssoorten fr. **45.—**

5954 **Collectie van 6 extra Nieuwe soorten** (Traagkiemende) fr. **25.—**

	100 gr	10 gr.	Pakje Paquet	
5960 **Linaria alpina,** blauw bloeiend zeer laag Alpenplantje 1 gr. **15.—**	—	**120.—**	**5.—**	10
5961 „ **cymbalaria,** kruipend, afhangend plantje met lila bloemen, zeer mooi voor rotstuintjes	**150.—**	**18.—**	**2.—**	10
5970 **Lunaria biennis,** violetpurper (Judaspenning)	**50.—**	**7.—**	**1.50**	75

Lupinus polyphyllus

Overblijvende prachtige plant, vormt lange bloemtrossen.

5980 **Alba, zuiver wit**	**25.—**	**4.—**	**1.25**	.100
5981 **Roseus,** extra mooie roze tinten	**45.—**	**6.—**	**1.50**	.100
5982 **Blauw,** zeer zuiver	**20.—**	**3.—**	**1.25**	.100
5984 **Mengsel,** zeer mooi	**30.—**	**4.50**	**1.25**	.100
5986 **Gouden Speer NIEUW,** goudgele tinten, zeer lange trossen	**175.—**	**20.—**	**4.—**	.100
5988 **Moerheimi,** zacht rose met wit, l. trossen	**125.—**	**15.—**	**3.—**	100
5990 **Salmoneus NIEUW**	—	**50.—**	**6.—**	.100
Zie bij Nieuwigheden bladz. 12				
6000 **Regale gemengd NIEUW** geheel nieuwe kleuren, zalmkleur oranje en andere enorm lange bloemtrossen	**75.—**	**9.—**	**2.—**	.100

Muurbloemen
(Winter Violieren voor buiten)

6010 **enkelbloeiende,** vele schoone donkere verscheidenheden gemengd	**18.—**	**2.75**	**1.—**	40
6011 **bloedroode hooge** grootbloemig	**20.—**	**3.25**	**1.25**	50
6012 hoogegrootbl. **donkerbruine Dresdener**	**20.—**	**3.25**	**1.25**	50
6013 **Primrose Dame** zwavelgeel hoog, grootbloemig	**30.—**	**4.50**	**1.50**	50
6014 **Golden King,** hooge grootbl. gele	**20.—**	**3.25**	**1.25**	40
6015 **Surprice,** oranje rood verloopend in in zalmkleurig rose	**75.—**	**9.—**	**2.—**	40
6019 **Aurora,** helder chamois.	**20.—**	**3.25**	**1.25**	40
6020 **Collectie van 6 var. hooggroeiende grootbloemige Winterviolieren** fr. **6.—**				
6022 **Vulcan,** halfhooge bloedroode	**20.—**	**3.25**	**1.25**	30
6030 **Tom Tumb** laag extra schoon gekleurd mengsel.	**30.—**	**4.50**	**1.50**	20
6031 **Tom Tumb,** laag donkerbruin	**45.—**	**6.—**	**1.75**	20
6032 **Tom Tumb,** laag goudgeel	**45.—**	**6.—**	**1.75**	20
6034 **Tom Tumb,** laag bloedrood	**45.—**	**6.—**	**1.75**	20
6040 **Extra dubbele, prachtige kleuren, elite mengsel,** sterk soort.	**250.—**	**30.—**	**4.—**	40
6050 **Koningin der Vroegen Eenjarige** NIEUW (1930) extra dubbel prachtmengsel. Bloeit 4 à 5 maanden na het zaaien ook 's Winters onder glas.	**400.—**	**48.—**	**6.—**	30
6053 **Koningin der Vroegen donkerbruin** NIEUW extra dubbel	—	**70.—**	**8.—**	30
6055 **Muurbloemen Koningin der Vroegen kanariegeel** NIEUW, extra dubbel	—	**70.—**	**8.—**	30

Section II (Plantes bisannuelles et vivaces)

LILIUM, LIS

Hauteur en cm

Ognons voir page

Pour les graines de Nouvelles variétés voir Nouveautés page 9-10 ou nous vous offrons une trentaine des variétés uniques

5950 **Collection de 12 variétés** (d'une germination rapide) parmi lesquelles des variétés uniques et inconnu fr. **45.—**

5951 **Collection de 6 variétés très nouvelles** (germ. rapide) fr. **25.—**

5953 **Collection de 12 variétés nouvelles,** (d'une germ. lente) parmi lesquelles meilleures variétés commerçables fr. **45.—**

5954 **Collection de 6 nouvelles variétés** extra beau, (germ. lente) fr. **25.—**

5960 **Linaria alpina,** très nain, à fleur bl. 1 gr. **15.—** 10

5961 „ **cymbalaria,** fleurs lilas, rampant plante très gracieuse pour rocailles, suspensions 10

5970 **Lunaire,** à fleurs pourpres (Monnaie-du-Pape) 75

Lupins polyphylles

Plante vivace, avec de longues grappes de fleurs,

5980 **Alba, blanc pur**	**25.—**	**4.—**	**1.25**	.100
5981 **Roseus,** belles teintes roses	**45.—**	**6.—**	**1.50**	.100
5982 **Bleu,** très pur	**20.—**	**3.—**	**1.25**	.100
5984 **Mélange,** très beau	**30.—**	**4.50**	**1.25**	.100
5986 **Lance d'or NOUV.** très longues grappes, d'un beau jaune d'or	**175.—**	**20.—**	**4.—**	.100
5988 **Moerheimi,** rose clair et blanc, epis long.	**125.—**	**15.—**	**3.—**	100
5990 **Salmoneus NOUV.**	—	**50.—**	**6.—**	.100
Voir Nouveautés page 12				
6000 **Regale en mélange** NOUV. nouvelles couleurs, saumon, orange, etc. très longues epis, très beau.	**75.—**	**9.—**	**2.—**	100

Giroflées jaunes

6010 **simple, en beau mélange,** de couleurs foncées.	**18.—**	**2.75**	**1.—**	40
6011 **grande, à grandes fl. rouge sang**	**20.—**	**3.25**	**1.25**	50
6012 à grandes fleurs **brunes de Dresde**	**20.—**	**3.25**	**1.25**	50
6013 **grande à gr. fleurs Primrose Dame** jaune soufre	**30.—**	**4.50**	**1.50**	50
6014 **Golden King** à grandes fleurs jaunes	**20.—**	**3.25**	**1.25**	40
6015 **Surprice,** rose orange, passant au rose saumon.	**75.—**	**9.—**	**2.—**	40
6019 **Aurora,** chamois clair	**20.—**	**3.25**	**1.25**	40
6020 **Collection de 6 variétés Giroflées jaunes grandes, à grandes fl.** fr **6.—**				
6022 demi-naine, **Vulcan,** rouge sanguin	**20.—**	**3.25**	**1.25**	30
6030 **Tom-Pouce,** mélange de différentes couleurs, naine	**30.—**	**4.50**	**1.50**	20
6031 **Tom pouce,** naine, brun foncé	**45.—**	**6.—**	**1.75**	20
6032 **Tom pouce,** naine, jaune d'or	**45.—**	**6.—**	**1.75**	20
6034 **Tom pouce,** naine, rouge sanguin	**45.—**	**6.—**	**1.75**	20
6040 **Double extra, couleurs très belles mélange d'élite,** sorte vigoureux	**250.—**	**30.—**	**4.—**	40
6050 **Reine des hâtives annuelles extra doubles** NOUV. (1930) Fleurit 4 à 5 mois mois après les semis, même en hiver sous châssis	**400.—**	**48.—**	**6.—**	30
6053 **Reine des hâtives brun foncé** NOUV. extra double	—	**70.—**	**8.—**	30
6055 **Reine des hâtives jaune canari** NOUV. extra double	—	**70.—**	**8.—**	30

Afdeeling II (Tweejarige en vaste planten)	Hoogte in cm.	100 gr.	10 gr.	pakje paquet	*Section II (Plantes bisannuelles et vivaces)*	*Hauteur en cm.*
Muurbloemen (vervolg)					**Giroflées jaunes** (suite)	
6060 **Eenjarige enkelbl. Parijsche** gemengd	30	20.—	3.50	1.25	6060 **annuelle simple de Paris variée**	30
6061 **Eenjarige enkelbl. Parijsche bruin**	30	25.—	4.—	1.25	6061 **annuelle simple de Paris brune**	30
6062 „ „ „ **bloedrood.**	30	25.—	4.—	1.25	6062 **ann. simple de Paris rouge sang**	30
6063 „ „ „ **goudgeel.**	30	25.—	4.—	1.25	6063 **annuelle simple de Paris jaune d'or**	30
Parijsche muurbloemen bloeien zeer vroeg. In Maart gezaaid bloeien zij reeds in Juli.					Les Giroflées jaunes de Paris sont très hâtives, semées en mars, elles fleurissent au mois de juillet.	
Myosotis (Vergeet-mij-niet)					**Myosotis des Alpes** (Ne m'oubliez pas)	
6070 **Myosotis alpestris blauw** zeer mooi	20	35.—	5.—	1.25	6070 **Myosotis des Alpes bleu,** très beau	20
6071 „ **Alpestris Indigo** donkerblauw	20	70.—	9.—	2.—	6071 „ **des Alpes Indigo,** bleu foncé	20
6077 „ alpestris, gemengd	20	50.—	6.50	1.50	6077 „ des Alpes, varié	20
6080 „ **Victoria, hemelsblauw** zeer laag. Zeer mooie soort.	10	110.—	14.—	2.—	6080 „ **Victoria, bleu de ciel** très nain, var. magnifique	10
6082 „ **Victoria, Indigo,** donkerblauw, zeer laag	10	150.—	18.—	2.50	6082 „ **Victoria, Indigo,** bleu foncé très nain	10
6083 „ **Victoria wit,** zeer laag	10	150.—	18.—	2.50	6083 „ **Victoria blanc,** très nain	10
6084 „ **Victoria rose,** zeer laag	10	200.—	25.—	3.—	6084 „ **Victoria rose,** très nain	10
6090 „ **Isolde Krotz,** NIEUW, bloemen van 1 cm. doorsnee, helder blauw. Verlangd schaduw. per gram fr. **40.—.**	15	—	—	10.—	6090 „ **Isolde Krotz,** NOUV. fleurs de 1 cm. diamètre, bleu vif, demande de l'ombre par gramme fr. **40.—.**	15
6095 „ **Ruth Fischer,** laag, zeer grootbl., helblauw, prachtig voor potcultuur. per gram **9.—**	16	—	70.—	5.—	6095 „ **Ruth Fischer,** nain à très grandes fl. bleu vif. Excellent pour culture en pots p. gramme **9.—**	15
6096 „ **Liefde Ster,** blauw, zeer schoon. per gram fr. **15.—**	15	—	120.—	5.—	6096 „ **Etoile d'Amour,** bleu, très beau par gram fr. **15.—**	15
6099 „ **palustrus semperflorens,** zomerbloeier. Voorjaar's gezaaid bloeit zij reeds denzelfden zomer	35	125.—	16.—	2.—	6099 „ **palustrus semperflorens,** fl. d'été. Semé au printemps il fleurit en été	25
6110 **Nepeta Mussini** NIEUW echte zachtblauwe rand- of rotsplant	25	150.—	18.—	2.50	6110 **Nepeta Mussini,** NOUV. vraie plante pour bordures et rocailles, bleu clair	25
Papaver					**Pavots**	
6120 **Papaver alpinum,** zeer laag	20	—	55.—	5.—	6120 **Pavot alpinum,** très nain	20
6122 „ **Nudicaule, sunbeam gemengd** reuzenbloemige, zeer sierlijke, extra snijbloemen	45	100.—	12.50	2.—	6122 „ **Nudicaule sunbeam varié,** fleurs géantes, très élégantes, extra fleur à couper	45
6130 „ **Nudicaule Coonara,** NIEUW nieuwe hybriden in teere lichte kleuren	45	—	30.—	4.—	6130 „ **Nudicaule Coonara,** NOUV. Nouvelles hybrides en coul. tendre et claire	45
6136 „ **Orientale,** prachtmengsel.	90	150.—	18.—	2.50	6136 „ **d'Orient,** en beau mélange	90
6137 Vuurrood 6139 Mahoniekleurig. 6138 Donkerrood 6140 Vleeschkleur					6137 Rouge feu 6139 Couleur d'acajou 6138 Rouge foncé 6140 Couleur chair	
Bovenstaande kleuren van Orientale afzonderlijk.		—	50.—	4.—	Chaque couleur séparée.	
150 **Penstemon gentianoides**	70	—	50.—	4.—	6150 **Penstemon gentianoide**	70
Nieuwe reuzenbloemige prachtsoorten gemengd.					Nouvelles variétés à fleurs géantes très beau mélange.	
6160 **Phlox perennis decussata** (Herfstphlox, nieuwste reuzenbloemige soorten, prachtig gemengd	80	240.—	30.—	5.—	6160 **Phlox vivace, Phlox decussata,** hybrides nouvelles à fleurs géantes, très beau mélange	80
6170 **Physalis Franchetti** (Japansche ballonplant	50	90.—	11.—	2.—	6170 **Physalis Franchetti** fruits rouges (coqueret)	50
6176 **Potentilla hybrida,** gemengd	60	—	20.—	3.—	6176 **Potentille hybride** en mélange.	60

Afdeeling II (Tweejarige en vaste planten)	Hoogte in cm.	100 gr.	10 gr.	pakje paquet	*Section II (Plantes bisannuelles et vivaces)*	Hauteur en cm.
Primula Veris					**Primevères des Jardins**	
Leent zich bij uitstek om onder boomen te worden geplant en bloeit zeer vroeg.					Les primevêres des jardins demandent une exposition demi ombragée, à fleurs précoces.	
6185 **Primula veris Elatior**, extra grootbloemige gemengd	15	—	60.—	4.—	7085 **Primevère des jardins**, à très grandes fleurs en mélange	15
6186 „ **aurea**, geel	15	—	75.—	5.—	6186 „ jaune pure	15
6187 „ **goudrand**	15	—	75.—	5.—	6187 „ liséré jaune d'or	15
6188 „ **alba**, wit	15	—	75.—	5.—	6188 „ blanc.	15
6190 „ **Coerulea**, blauw 1 gr. 28.—	15	—	—	8.—	6190 „ **coerulea**, bleu 1 gr. 28.—	15
6192 **Primula auricula**, extra grootbloemige gemengd, (Extra best meng.) 1 gr. 18.—		—	—	6.—	6192 **Primevère auricula**, à grandes fleurs, extra, var. (très bonne mélange) 1 gr. 18.—	
6194 **Primula denticulata**, gr. fl. hybrida, bolvormige bloemtros, prachtig 1 gr. 35.—		—	300.—	8.—	6194 **Primevère denticulata** à grandes fleurs ombelles globuleux, très belles 1 gr. 35.—	
6195 **Primula veris acaulis**, gem. laag 1 gr. 15.—		—	120.—	6.—	6195 **Primevère acaula** variée, naine 1 gr. 15.—	
Pyrethrum					**Pyrethrum (Pyréthre)**	
Zeer waardevolle, algemeen bekende snijbloemen.					Fleurs à couper de grande valeur bien connues.	
6200 — **hybridum, nieuwe reuzenbloemige** in prachtig mengsel	80	200.—	25.—	2.—	6200 — **hybride à fleurs géantes, nouvelles variétés** en beau mélange	80
6201 — **hybridum, donkerrood**	80	270.—	34.—	3.—	6201 — **hybride rouge foncé**	80
6202 — „ **roseum, rose**	80	150.—	20.—	2.—	6202 — „ **roseum, rose**	80
6203 — „ **album, wit**	80	225.—	27.—	2.50	6203 — „ **album, blanc**	80
6210 — **hybridum fl. pl. extra dubbel echt élite ras** (origineel) zeer mooi mengsel.	80	500.—	60.—	6.—	6210 — **hybride fl, pl. extra double, race d'élite** (originale) très beau mélange	80
6211 — **hybridum fl pl. dubbel rood** NIEUW, origineel zaad	80	—	—	9.—	6211 — **hybride fl. pl. double rouge** NOUV. (graines originales)	80
6220 **Scabiosa Caucasica Perfecta.** Een der mooiste, luxe snijbloemen, lila	90	280.—	35.—	3.—	6220 **Scabieuse du Caucase Perfecta.** Une des plus belles fleurs à couper, lila	90
6222 **Scabiosa Caucasica alba**, wit	90	250.—	30.—	3.—	6222 **Scabieuse du Caucase alba**, blanc	90
6232 **Statice Caspia** lila	70	280.—	35.—	3.—	6232 **Statice Caspia**, lila	70
6233 **Statice latifolia** lavendelblauw.	70	110.—	15.—	2.—	6233 **Statice latifolia** bleu-clair	70
6240 **Statice overblijvende soorten** gemengd	70	70.—	9.—	1.50	6240 **Statice, espèces vivaces** en mélange	70
6245 **Tritoma (Kniphofia) Vuurpijl** vroegbloeiende hybriden.	100	300.—	36.—	3.—	6245 **Tritome (Kniphofia)** hybrides à floraison hâtive	100
6246 „ **(Vuurpijl) herfstbloeiende.**	100	300.—	36.—	3.—	6246 „ **hybrides à flor. en automne**	100
6265 **Valeriana**, gemengd	70	75.—	9.—	1.50	6265 **Valériane en mélange.**	90
Viola cornuta (Violette)					**Violettes**	
6300 **Hansa**, nieuw, zeer mooie donkerblauwe bloempjes.		—	80.—	5.—	6300 **Hansa**, nouveau, très belles fleurs, bleu foncé.	
6310 **Firmament**, bleek blauw		—	40.—	4.—	6310 **Firmament**, bleu clair.	
6320 **Purperkoning**, grootbloemig fluweel purper		200.—	24.—	3 —	6320 **Roi des Pourpres**, grandes fleurs pourpres	
6321 **lutea splendens**, grootbloemig goudgeel		150.—	18.—	3.—	6321 **lutea splendens**, grande fleur jaune d'or	
6325 **Papilio**, prachtig, lichtblauw met wit		150.—	18.—	3.—	6325 **Papilio**, bleu clair et blanc, très beau.	
6330 **Cyclop**, zeer groote bloem, donker purper blauw met groot wit oog		220.—	26.—	3.—	6330 **Cyclop**, très grandes fleurs, pourpre foncé à grand œil blanc.	
6335 **Perfecta lichtblauw**, zeer grootbloemig mooie zuivere kleur		175.—	21.—	3.—	6335 **Perfecta bleu clair**, très grandes fleurs, belle couleur pure.	
6338 **Perfecta Alba**, grootbloemig zuiver wit, extra		175.—	21.—	3.—	6338 **Perfecta Alba**, grandes fleurs blanc pur, extra.	
6340 **Admiration**, donker purperblauw, zeer grootbloemig		220.—	26.—	3.—	6340 **Admiration**, bleu pourpre foncé très grandes fleurs.	
6342 **Zwarte Prins**, grootbloemig zwart.		220.—	26.—	3.—	6342 **Prince des Noirs**, grandes fleurs noires.	
6350 **Collectie van 6 prachtsoorten** fr. 12.—					6350 **Collection de 6 var. extra belles.** fr. 12.—	
6352 **kleinbloemig mengsel**, echt cornuta type		100.—	12.50	2.—	6352 **à petites fl. en mélange.** Vraies Violettes	
6354 **Reuzenbloemige hybriden NIEUW.** Prachtmengsel van prachtige nieuwe kleuren, ongewoon grootbloemig		450.—	50.—	5.—	6354 **hybrides à fleurs géantes NOUV.** très beau mélange de couleurs nouvelles, très belles fleurs, extra ordinairement grandes.	

Afdeeling II (Tweejarige en vaste planten) VIOLA TRICOLOR MAXIMA (PENSÉE) De beste soorten zijn gemerkt *	100 gr.	10 gr.	Pakjes Paquets	*Section II (Plantes bisannuelles et vivaces)* PENSÉES Les meilleures espèces sont marquées *
*6400 **Roggli's reuzen wondermeng.** NIEUW. Enorme reuzenbloemen, sterk sprekende prachtige kleuren, schitterend mengsel	360.—	42.—	3.—	*6400 **Géantes de Roggli, mélange merveilleux NOUV.** Enormes fleurs géantes en couleurs très marquantes et brillantes.
*6410 **Roggli's reuzen Alpengloed**, NIEUW prachtige donkerroode tinten	450.—	55.	4.—	*6410 **Géantes de Roggli, Feu des Alpes NOUV.** nuances rouge cardinal.
*6420 **Roggli's reuzen Thuner zee**, NIEUW de mooiste echt blauwe reuzen viool	420.—	48.—	4.—	*6420 **Géantes de Roggli, Lac de Thun NOUV.** la plus belle **Pensée bleue**, ext. pur fl. géantes
*6430 **Roggli's reuzen, geel met donkere vlekken** NIEUW	420.—	48.—	4.—	*6430 **Géantes de Roggli, jaune à taches noires NOUV.**
6500 **Engelsche Pensées**, goed mengsel	65.—	8.—	1.50	6500 **Anglaise varié**, bon mélange
6510 **Bugnot's grootvlekkige reuzen** donkerkleurig mengsel	120.—	14.—	2.—	6510 **Bugnot à grandes macules**, géantes variées couleurs foncées.
6515 **Germania**, vijfvlekkige reuzenbloemige gekrulde, dubbele bloemen, gemengd.	250.—	30.—	3.—	6515 **Germania**, à grandes fl. ondulées, maculées, fleurs doubles, varié.
6518 **Orchideaeflora**, zachte tinten	250.—	30.—	3.—	6518 **Orchideaeflora**, des couleurs tendres.
6530 **Cassiers reuzen** 3 en 5 vlekkige prachtig grootbloemig mengsel	200.—	24.—	2.50	6530 **Cassier géante** à trois et cinq macules beau mélange.
6532 „ **Bruidsmeisje** witachtig rose met blauw oog, een der mooiste kleuren	200.—	24.—	2.50	6532 „ **La Fiancée** blanc teinté de rose, à œil foncé. Couleur extra belle.
*6540 **Mammouth, mengsel van de allergrootste bloemen**, zeer schoon. Best soort voor marktkweekers, prachtige platte zeer groote bloemen met allen zeer heldere kleuren.	250.—	30.—	3.—	*6540 **Mammouth, à fleurs monstrueuses**, extra pour les fleuristes et pour le marché. Les fleurs sont plates avec couleurs très vives.
*6560 **Zwaan's keurmengsel** Schoon mengsel van groote violen, de meeste met eenigzins gekrulde bloemen.	250.—	30.—	3.—	*6560 **Zwaan, à très grandes fleurs beau mélange.** Fleurs à larges macules, richement nuancées et bien variées, fleurs légèrement ondulées.
6580 **Collectie van 6 extra mengsels** fr. 12.—				6580 **Collection de 6 variétés extra (mél.)** 12.—
6600 **Trimardeau reuzen-pensées**, schoon gemengd, grootbloemig	90.—	11.—	2.—	6600 **Trimardeau-géante**, en beau mélange à grandes fleurs
6602 „ **alba pura**, sneeuwwit, grootbloemig	120.—	14.—	2.—	6602 „ **blanc pur**, à grandes fleurs
6604 „ **Prins Heinrich**, donker indigo	130.—	16.—	2.—	6604 „ **Prince Henri** bleu indigo foncé
*6606 „ **aurea pura (goldelse), zuivergeel** grootbloemig	120.—	14.—	2.—	*6606 „ **Goldelse, jaune pur** à grandes fleurs
6608 „ **wit met donker oog** grootbloemig	130.—	14.—	2.—	6608 „ **blanc à œil foncé**, à grandes fleurs
*6610 „ **Goudkoningin** goudgeel met donker hart reuzenbloemige	130.—	16.—	2.—	*6610 „ **Reine d'or** jaune d'or à œil foncé, à fleur géante.
6612 „ **Pauwenoog** grootbloemig.	130.—	16.—	2.—	6612 „ **œil de Paon**, à grandes fleurs
6614 „ **lichtblauwe**, grootbloemig	120.—	14.—	2.—	6614 „ **bleu de ciel**, à grandes fleurs
*6616 „ **Keizer Wilhelm donkerblauw met zwart oog**	120.—	14.—	2.—	*6616 „ **Kaiser Wilhelm**, bleu foncé à œil noir à grandes fleurs
6618 „ **Koning der Zwarten**, grootbloemig	120.—	14.—	2.—	6618 „ **Roi des noirs** à grandes fleurs
*6620 „ **Reuzen Cardinal**, bruinrood zeer groote bloem, NIEUW	200.—	24.—	2.50	*6620 „ **Géante Cardinal** rouge brun très grandes fleurs, NOUV.
*6622 „ **Lord Beaconsfield**, purper-violet met wit, grootbloemig	120.—	14.—	2.—	6622 „ **demi-deuil, Beaconsfield**, violet foncé avec blanc à grandes fleurs.
6630 **Collectie van 12 var.** 12 kleuren fr. 16.—				6630 **Collection de 12 variétés** 12 coul. fr. 16.—
6631 **Collectie van 6 var.**, 6 kleuren fr. 9.—				6631 **Collection de 6 variétés** 6 coul. fr. 9.—
Violen Hiemalis (Winterbloeier) Prachtig voor perken. Geven een overvloed van bloemen. Bloeien veel vroeger dan alle andere soorten. Mooie groote bloemen met zeer heldere tinten.				**Pensées Hiemalis (Pensées d'hiver)** Exellente pour parterres. Elles produisent un grand nombre de grandes fleurs en couleurs magnifiques et fleurissent plus tôt que toutes les autres variétés.
6640 **Winterbloeier prachtig**, gemengd	110.—	13.—	2.—	6640 **en très beau mélange.**
6648 **Mars**, hemelsblauw.	150.—	18.—	2.—	6648 **Mars**, bleu de ciel.
6650 **Jupiter**, purperviolet, boven wit (demi-deuil	120.—	14.—	2.—	6650 **Jupiter**, violet pourpre et blanc. (demi-deuil
*6652 **Hemelkoningin**, lichtblauw, zeer grootbl.	120.—	14.—	2.—	*6652 **Reine du ciel**, bleu clair, à très grand. fleurs
6654 **Noordpool**, zuiver wit	120.—	14.—	2.—	6654 **Pôle Nord**, blanc pur,
6658 **IJskoning**, wit met purper vlek, grootbl.	120.—	14.—	2.—	6658 **Reine de glace**, blanche à tache pourpre.
6659 **Wodan**, zwart	120.—	14.—	2.—	6659 **Wodan**, noir.
*6660 **Helios**, zuiver goudgeel zeer grootbloemig	180.	22.—	2.50	*6660 **Helios**, jaune d'or pur, très grandes fleurs
6662 **Sneeuwstorm**, crême wit, zeer grootbl.	120.—	14.—	2.—	6662 **Snowstorm**, crème blanc très grandes fleurs
*6664 **Maartschoone**, reuzerbl, donkerblauw	150.—	18.—	2.—	*6664 **March Beauty**, fl. géantes bleu foncé.
6666 **Winterzon** geel met oog	120.—	14.—	2.—	6666 **Soleil d'hiver**, jaune à œil noir.
6670 **Collectie van 10 reuzenbloemige Hiemalis soorten fr. 14.—**				6670 **Collection de 10 variétés Pensées Hiemalis à fleurs géantes fr. 14.—**
6672 **Collectie van 5 soorten fr. 8.—**				6672 **Collection de 5 variétés fr. 8.—**

DERDE AFDEELING
Zaden voor pot- en serreplanten

Onze afdeeling zaden voor pot- en serreplanten is met de meeste zorg samengesteld. Alle soorten zaad van bloemen en planten welke in België door kweekers of liefhebbers gekweekt worden onder glas zijn bij ons verkrijgbaar terwijl we alleen het allerbeste aanbieden wat verkrijgbaar is.

	1000 zaden graines	100 zaden graines	pakje paquet
6700 **Abutilon hybrida,** in prachtig mengsel . 5 gr fr. **40.—**	—	—	**4.—**
6705 „ **maximum** NIEUW, prachtige potplant bloeit 6 maanden na het zaaien met reuzenbloemen . 1 gr. fr. **20.—**	—	—	**6.—**
6715 **Acacia (Mimosa)** dealbata 100 gr. **30.—** De bekende Mimosa met gele bloemen.	—	—	**1.50**
6718 **Acacia (Mimosa) lophantha** 100 gr. **15.—**	—	—	**1.25**
6730 **Agave,** (vetplant) americana zeer groote .	**100.—**	**12.—**	**4.—**
6740 **Agave,** zeer mooi mengsel, kleine soorten .	**100.—**	**12.—**	**4.—**
6760 **Aloe,** (vetplant) prachtig mengsel . .	**60.—**	**8.—**	**2.50**
6770 **Amaryllis, (Hippeastrum)** hybrida, prachtmengsel . . . . . Van een prachtcollectie planten gewonnen, echte nieuwigheden.	—	**55.—**	**8.—**
6780 **Aralia Sieboldi** (leverbaar April) . .	**30.—**	**4.50**	**2.—**

ASPERAGUS

Zaden van nieuwe oogst, leverbaar Februari-Maart.

6790 **plumosus nanus** zeer mooi kamerplantje .	**25.—**	**3.50**	**2.—**
6792 **plumosus robustus,** forscher dan vorige met lange ranken	**60.—**	**7.50**	**4.—**
6795 **Sprengeri,** bekende mooie hangplant met lange ranken voor snijgroen . .	**25.—**	**3.50**	**2.—**
6799 **Scandens deflexus,** beste hangplant, zeer fijn blad	**200.—**	**22.—**	**6.—**

BOL-BEGONIA'S
(Echte Gentsche bloemisten-zaden)

	1 gr.	1/4 gr.	
6820 **Enkele zeer grootbloemige,** prachtmengsel, 1ste kwaliteit	**65.—**	**18.—**	**5.—**
6821 wit 6825 donkerrood 6822 geel 6826 oranje 6823 rose 6828 koperkleur 6824 lichtrood Elke kleur apart.	**75 —**	**22.—**	**6 —**
6832 **Dubbele grootbloemige echt,** prachtmengsel	**180 —**	**50.—**	**8 —**
Dubbele in 7 kleuren, elke kleur apart.	**220.—**	**60.—**	**10.—**
6846 **Crispa,** enkele gefriseerde, gemengd .	**75.—**	**20 —**	**6.—**
Crispa in 7 kleuren, elke kleur apart.	**90.—**	**25.—**	**7.—**
6860 **Fimbriata extra dubbel,** prachtig gefriseerde bloemen, mengsel of kleuren apart naar keuze	**260.—**	**75.—**	**8.—**
6875 **Camelia dubbel,** zeer mooi . .	**260 —**	**75 —**	**8.—**
6885 **Papilio dubbel**	**260 —**	**75.—**	**8.—**
6895 **Bouton de Rose,** dubbel . . . Overige soorten prijs op aanvraag.	**260.—**	**75.—**	**8.—**
6910 **Begonia Rex Blad-Begonia,** extra.	—	—	**10 —**

Begonia-bollen, zie blz. 63 en 64

TROISIÈME SECTION
Graines de plantes pour la culture en pots ou en serre

Notre collection de graines de plantes pour la culture en pots ou en serre est composée avec le plus grand soin. Toutes les espèces de semences de fleurs et plantes que les cultivateurs et amateurs de Belgique cultivent sous châssis, sont à obtenir chez nous, et ils peuvent être convaincus que nous n'offrons jamais que les meilleures variétés.

6700 **Abutilon hybride,** en beau mélange. 5 gr. fr. **40.—**

6705 „ **maximum** NOUV. belles plantes pour pots, fleurrissent 6 mois après le sémis à fleurs géantes. 1 gr. fr. **20.—**

6715 **Acacia (Mimosa)** dealbata à fleur jaune. La variété de Mimosa qui est connue partout

6718 **Acacia lophanta** 100 gr. **15.—**

6730 **Agave** (pl. grasse) americana tr. gr. espèce.

6740 **Agave,** beau mélange de petites espèces.

6760 **Aloes** en beau mélange (plante grasse).

6770 **Amaryllis hybride, (Hippeastrum)** mélange d'élite Recolter d'une très belle collection, vraie nouveautées.

6780 **Aralia Sieboldïï** (livrable avril).

ASPARAGUS

Graines de la nouvelle récolte, livrables février-mars.

6790 **plumosus nanus,** très belle petite plante d'appartement.

6792 **plumosus robustus,** à longues tiges, plus fortes que les précédentes.

6795 **Sprengeri,** pour suspensions, à branches longues et vigoureuses, extra à couper.

6799 **Scandens deflexus,** magnifique plante pour suspensions, à feuillages très fins.

BÉGONIAS-TUBÉREUX
(Vraies graines des fleuristes Gantoises)

6820 **Simple, à grandes fleurs,** mélange choix, extra.
6821 Blanc. 6825 Rouge foncé.
6822 Jaune. 6826 Orange.
6823 Rose. 6828 Cuivre.
6824 Écarlate.
Chaque couleur séparée.

6832 **Double, à grandes fleurs, vrai** mélange choix.
Double en 7 couleurs, par couleur.

6846 **Crispa,** simple frangé, mélange.
Crispa en 7 couleurs, par couleur.

6860 **Fimbriata double extra,** fleurs frangées, mélange ou couleurs séparées au choix.

6875 **Camelia double,** très beau.

6885 **Papilio double.**

6895 **Bouton de Rose, double.** Autres variétés, prix sur demande.

6910 **Begonia Rex, à feuillage varié,** extra.

Ognons des Bégonias, voir page 63 et 64.

Derde afdeeling (Pot- en Serreplanten)

Begonia semperflorens en Graciles

De allerbeste uit de vele nieuwigheden der laatste jaren.

		Hoogte in cm.	1 gr.	1/4 gr.	pakje paquet
6930	**Gloire de Chatelaine, rood** NIEUW	10	150.—	40.—	10.—
6932	**Gloire de Chatelaine, rose** NIEUW	10	75.—	25.—	6.—
	Zeer waardevolle Nieuwigheden. Hoogte 10 cm. Prachtig voor potten. zeer rijkbloeiend, de beste Begonias voor mozaik-perken. Blijft altijd laag.				
6940	**graciles Prima Donna**, echt zuiver rose bloemen, donkergroen blad gr. bl.	25	50.—	15.—	5 —
6950	„ **Luminosa verbeterde**, donker vuurroode bloemen, roodbruin blad. Veel gevraagde varieteit	25	60.—	18.—	5.—
6955	„ **Witte Paarl**, donkergroen blad, sneeuwwitte bloemen	25	60.—	18.—	5.—
6960	„ **Vuurdwerg**, zeer laag, glanzend vuurroode bloemen, zeer donker blad extra voor potcultuur	15	80.—	25.—	6.—
6965	**Semperflorens, Gustaaf Knaake**, nieuwe varieteit, extra voor potcultuur. Karmijnroode bloemen, lichtgroen blad	15	70.—	22.—	6.—
6966	„ **Zauberin**, NIEUW, zeer rijkbloeiend, roseroode groote bloemen, lichtgroen blad	15	80.—	25.—	6.—
6970	„ **Albert Martin**, groote roode bloemen bronsachtig blad	30	30.—	9.—	4.—
6971	„ **Vernon**, donkerroode bloemen, donker blad beste oudere var.	25	15.—	8.—	3.—
6975	„ **Groepen-Koningin**, grootbloemig, donkerroze, groen blad	30	35.—	10.—	4.—
6976	„ **Wurthembergia**, forsche plant, bloedroode bloemen, donker blad	30	25.—	8.50	4.—
6990	**Collectie van 6 Nieuwe prachtsoorten** fr. 24.—				

Cactus

Nieuwe geïmporteerde zaden van de mooiste vluggroeiende soorten. Cactus zaden kunnen het geheele jaar gezaaid worden. Weinig en voorzichtig gieten, kleine plantjes zoo spoedig mogelijk verspenen. Gemakkelijke cultuur, gelukt zeer goed, gewoon in de huiskamers.

		250 zaden graines	100 zaden graines
7020	**Cephalocereus senilis**, echte grijsaard cactus met lang grijs haar bedekt	50.—	25.—
7030	**Cereus**, (Zuilcactus) gemengd	25.—	12.—
7031	„ **coryne**, sterk bedoornd	40.—	20.—
7032	„ **pasacana**, witharig	60.—	30.—
7033	„ **candidans**, lange gele doornen	50.—	25.—
7034	„ **azureus**, blauwe zuilen zwarte doornen.	50.—	25.—
7035	„ **strigosus**, rood bedoornd	40.—	20.—
7050	**Echinocactus**, Egelcactus bolvormig gemengd	25.—	12.—
7051	„ **grusoni**, roode, later gele doornen	30.—	15.—
7052	„ **pilosus**, lichtrood bedoornd	25.—	12.—
7053	„ **multiflorus**, groote rose bloemen	60.—	30.—
7054	„ **schickendantzii**, zeldzaam veel bloeiend	60.—	30.—
7055	„ **loricatis**, nieuw, prachtsoort	60.—	30.—
7056	„ **korethroides**, vlugbloeiend, rood	70.—	35.—
7057	„ **saglionis**, roode doornen, rose bloemen	40.—	20.—
7058	„ **Maassi**, gele doornen, koper bloem	60.—	30.—
7090	**Echinocereus**, gemengd, vertakte stengels.	20.—	10.—
7120	**Echinopsis**, ovale en ronde gemengd	25.—	12.—
7130	„ **campylacantha**, lange doornen.	40.—	20.—
7140	„ **formosa**, ongewoon lange doornen	40.—	20.—

Troisième section (Plantes pour pots et serres)

Bégonias Semperflorens et Gracilles

La meilleure parmi toutes les nouveautés des dernières années.

		Hauteur en cm.
6930	**Gloire de Chatelaine rouge**, NOUV.	10
6932	**Gloire de Chatelaine rose**, NOUV.	10
	Nouveautés de grande mérite. Hauteur 10 cm. Exellentes pour potées, très florifère, la meilleures Begonias pour culture mosaique. Reste toujours nain.	
6940	**Gracilles Prima Donna**, très grandes fleurs vrai rose pur, feuilles vert foncé.	25
6950	„ **Luminosa amélioré**, fleurs rouge feu foncé, feuillage riche brun rougâtre. Variété beaucoup demandée.	25
6955	„ **Perle blanche**, feuilles vert foncé, fleurs blanc pur	25
6960	„ **Rouge feu (Feuerzauber)** très nain fleurs rouge feu luisant, feuilles très foncées, extra pour culture en pots	15
6965	**Semperflorens Gustave Knaake**, Nouvelle variété extra pour culture en pots. Grandes fleurs rose-carmine, feuillage pâle.	15
6966	„ **Zauberin**, NOUV très florifère, gr. fleurs rose de rose, feuillage vert clair	15
6970	„ **Albert Martin**, grandes fleurs rouges, feuillage bronzé	30
6971	„ **Vernon**, fleurs rouge foncé, feuillage foncé,	25
6975	„ **Reine des parterres**, à grandes fleurs. rose foncé et feuillage vert	30
6976	„ **Wurthembergia**, plante robuste à fleur rouge sang feuillage foncé	30
6990	**Collection de 6 variétés nouvelles et très belles** fr. 24.—	

Cactées

Nouvelles graines importées. Espèces très belles d'une force végétative. Les graines de cactées peuvent être semées durant toute l'année Arroser peu etdoucement. Repiquer les petites plantes le plus tôt possible. Culture facile dans les appartements, ou en serres.

7020	**Cephalocereus senilis**, à longues cheveux gris, très belle.
7030	**Cereus**, (forme colonne) varié.
7031	„ **coryne**, très épineux.
7032	„ **pasacana**, cheveux blancs.
7033	„ **candicans**, longues épines jaunes.
7034	„ **azureus**, colonnes bleues, épines noires.
7035	„ **strigosus**, épines rouges.
7050	**Echinocactus**, formes rondes, varié.
7051	„ **grusoni**, épines rouges, plus tard jaunes.
7052	„ **pilosus**, épineux rouge clair.
7053	„ **multiflorus**, fleurs grandes, roses.
7054	„ **schickendantzii**, var. rare, très florif.
7055	„ **loricatis**, nouvelle var. très beau.
7056	„ **korethroides**, fleurissent rapide, rouges.
7057	„ **saglionis**, épines rouges, fleurs roses.
7058	„ **Maassi**, épines jaunes, fleurs cuivre.
7090	**Echinocereus** varié, tiges branchues.
7120	**Echinopsis**, formes rondes et ovales varié.
7130	„ **campylacantha**, épines longues.
7140	„ **formosa**, épineux. épines extrardinaire longue.

Derde afdeeling (Pot- en Serreplanten)	250 zaden graines	100 zaden graines	Pakje Paquet	*Troisième section (Plantes pour pots et serres)*
Cactus (Vervolg)				**Cactée** (Suite)
7170 **Mammilaria** gemengd (tepelcactus).	20.—	10.—	3.—	7170 **Mammilaria**, varié, (cactus-verruqueux).
7175 „ **rodantha**, rood bedoornd	30.—	15.—	3.—	7175 „ **rodantha**, épineux rouge.
7200 **Opuntia** (vijg- of bladcactus) gemengd	20.—	10.—	3.—	7200 **Opuntia** varié (Cactus à feuille).
7250 **Phyllocactus**, prachtmengsel bloeit vlug				7250 **Phyllocactus**, varié, fleurit facilement.
7270 **Collectie van 25 soorten** fr. **60.—**				7270 **Collection de 25 espèces** fr. **60.—**
7275 **Collectie ven 10 soorten** fr. **25.—**				7275 **Collection de 10 espèces** fr. **25.—**
7278 **Collectie van 5 soorten** fr. **14.—**				7278 **Collection de 5 espèces** fr' **14.—**
7300 **Cactus alle soorten gemengd.**	12.—	6.—	2.50	7300 **Cactées mélange de toutes espèces.**
Calceolaria	10 gr.	1 gr.		**Calcéolaires**
7310 **hybrida tigrina**, grootbloemig getijgerd prachtmengsel 1/4 gr. fr. **22.—**	—	72.—	7.—	7310 **hybrides tigrée**, à grandes fleurs. très beau mélange. 1/4 gr. fr. **22.—**
7320 **Aalsmeers elite ras, lage** grootbloemige getijgerde 1/4 gr. fr. **45.—**	—	160.—	10.—	7320 **Race d'élite d'Aalsmeer naine** à grandes fleurs tigrées. 1/4 gr. fr. **45.—**
Chrysanthemum				**Chrysanthèmes**
7330 **Indicum vroegbloeiende enkele**	60.—	8.—	4.—	7330 **Indicum précoce simple varié**
7332 „ **vroegbloeiende extra dubbele tros-chrysanth.** Bloeit 5 maanden na het zaaien prachtige potplant en extra snijbloem	100.—	12.50	5.—	7332 „ **précoce, extra double, C. trochet,** fleurissent cinq mois après le semis. Exellents pour potées et jolie fleur à couper.
7335 **Japansch berg-chrysanth.** NIEUW enkel en halfdubbel in alle denkbare kleuren. Bloeit het eerste jaar	250.—	30.—	7.—	7335 **Japanese Mountain.** NOUV. simple et semi double en toutes couleurs Fleurissent la première année.
Cineraria hybrida grandiflora **Reuzenbloemige elite soorten**				**Cinéraires hybrides grandiflora** **Variétés d'élite, à fleurs géantes**
7360 **Cineraria,** mengsel reuzenbloemige soorten, compacte groei	220.—	25.—	4.—	7360 **Cinéraire**, mélange à fleurs géantes plantes compactes.
7362 „ **Matador,** prachtig koperrood	—	36.—	5.—	7362 „ **Matador,** rouge cuivre
7364 „ **Atrocoerulea,** donkerblauw	—	30.—	5.—	7364 „ **Atrocoerulea** bleu foncé
7366 „ **Vieux Rose,** prachtig rose	—	36.—	5.—	7366 „ **Vieux Rose** magnifique
7370 „ **Sneeuwbal,** zuiver wit	—	40.—	5.—	7370 „ **Boule de Neige,** blanc pur
7374 „ **Kermesina,** donkerrood	—	36.—	5.—	7374 „ Kermesina, rouge foncé
7376 „ **dubbele plenissima,** extra dubbel prachtmengsel van alle kleuren	—	55.—	7.—	7376 „ **double plenissima,** double extra très beau mélange qual. extra
7380 „ **Lage met wit hart** reuzenbloemig mengsel	250.—	30.—	5.—	7380 „ **nain bicolore à centre blanc** mélange à fleurs géantes
7395 „ **nana maxima,** zeer laag, reuzenbloemig alle kleuren gemengd	250.—	30.—	5.—	7395 „ **nain maxima,** très nain à fleurs géantes, mélange de toutes couleurs.
7408 „ **Multiflora nana,** kleinbloemig zeer laag, extra rijkbloeiend mengsel.	—	45.—	6.—	7408 „ **Multiflora nana,** à petites fleurs, très nain, d'une floraison très riche
7410 „ **Multiflora maxima NIEUW** echt type multiflora, doch met groote bloemen. De beste nieuwe invoering der laatste jaren.	—	75.—	10.—	7410 „ **Multiflora maxima NOUV.** vraie type Multiflore, à fleurs grandes. La meilleure introduction des dernieres années.
7426 „ **Stellata** gemengd hooggroeiend kleinbloemig	—	25.—	5.—	7426 „ **Stellata,** en mélange à petites fleurs.
7440 **Cineraria maritima, candidissima** Schoone zilverwitte bladplant, voor borduurwerk Per 100 gr. **45.—**	6.50	—	1.50	7440 „ **Candidissima.** plante à feuillage blanc. Excellent pour bordures 100 gr. **45.—**
Coleus				**Coleus**
7450 **kleinbladerige prachtsoorten**	75.—	9.—	4.—	7450 **très beau mélange, à petites feuilles.**
7455 **Colosse de Pyrénées,** met enorm groote bladeren prachtig	75.—	9.—	4.—	7455 **Colosse de Pyrénées** à feuilles enormes, très beau.
7460 **Miniatuur NIEUW** zeer laag schitterend mengsel	—	30.—	6.—	7460 **Miniature NOUV.** mélange très naine et brillant.
7480 **Cyclamen persicum giganteum reuzen** extra grootbloemige soorten gemengd	100.—	12.50	5.—	7480 **Cyclamen Persicum giganteum géant à grandes fleurs,** varié choix extra.
7490 „ **giganteum reuzen Papilio** gemengd	300.—	35.—	8.—	7490 „ **géant, Papilio** varié.
7492 „ „ „ „ wit	—	40.—	8.—	7492 „ „ „ blanc.
7496 „ „ „ „ salmoneum	—	40.—	8.—	7496 „ „ „ saumon.
7499 „ „ „ **Rococo** gemengd	—	40.—	8.—	7499 „ „ **Rococo,** varié.

Derde afdeeling (Pot- en Serreplanten) — *Troisième section (Plantes pour pots et serrés)*

Cyclamen

Aalsmeersche Reuzen. Nieuw

Speciaal ras, waarvan het zaad door den besten kweeker van Aalsmeer gekweekt wordt van echte tentoonstellingsplanten. De kleuren zijn prachtig en zuiver, de planten groeien forsch en de bladen doen denken aan die van Begonia Rex. Planten met 30 à 50 bloemen zijn niet zeldzaam in dit ras.

		1000 zaden graines	100 zaden graines	Pakje Paquet
7500	**Perle van Zehlendorf**, zalmrood met klein donker oog een der mooiste	280.—	32.—	8.—
7505	**Rosa van Aalsmeer**, Karmijnrose met donker oog	280.—	32.—	8.—
7508	**Rosa van Zehlendorf**, zalmkleurig rose	280.—	32.—	8.—
7510	**Rosa van Marienthal**, echt zuiver rose	280.—	32.—	8.—
7512	**Crimson King**, donkerrood	280.—	32.—	8.—
7515	**Salmoneum oculatum**, zeer licht	280.—	32.—	8.—
7520	**Zuiver Wit**, extra enorme bloemen.	280.—	32.—	8.—
7522	**Magnificum**, wit met oog	280.—	32.—	8.—
7526	**Lichtrood**, zeer bijzondere roode kleur, zonder oog	280.—	32.—	8.—
7530	**Catleya**, lilakleurig, zeer bijzonder	280.—	32.—	8.—
7532	**Carmin Salmoneum**, nieuwe zeer sprekende glanzende kleur	400.—	45.—	10.—
7535	**Salmoneum fimbriatum**, gefriseerde bloemen	400.—	45.—	10.—
7538	**Clibrans Scarlet NIEUW** vurig lichtgevend rood	400.—	45.—	10.—
7550	Bovenstaande soorten gemengd	280.—	32.—	8.—
7552	**Collectie van 6 varieteiten Cyclamen Aalsmeersche reuzen** fr **40.—**			

Cyclamen

Géants d'Aalsmeer Nouv.

Race spéciale, dont les graines sont récoltées par le meilleur fleuriste d'Aalsmeer et de vraies plantes d'exposition. Les couleurs sont magnifiques et pures, les plantes sont d'une croissance vigoureuse et les feuilles font penser aux feuilles de Bégonia Rex. Elle est très florifère, même 30 à 50 grandes fleurs magnifiques sur un pied n'est pas rare.

7500 **Perle de Zehlendorf**, rouge saumon avec petit œil foncé, très beau.
7505 **Rose d'Aalsmeer**. Rose carmin avec œil foncé.
7508 **Rose de Zehlendorf**, rose saumoné.
7510 **Rose de Marienthal**, rose vrai très pur.
7512 **Crimson King**, rouge foncé.
7515 **Salmoneum oculatum**, très clair.
7520 **Blanc pur**, extra, fleurs énormes.
7522 **Magnificum**, blanc avec œil.
7526 **Rouge clair**, couleur très singulière, sans œil.
7530 **Catleya**, lilacé, très distinct.
7532 **Carmin Salmoneum**, nouvelle couleur luisante, frappante par son éclat.
7535 **Salmoneum fimbriatum** fleurs frisées.
7538 **Clibrans Scarlet, NOUV.** rouge feu, lumineux.
7550 Mélange des sortes indiquées ci-dessus.
7552 **Collection de 6 variétés Cyclamen géant d'Aalsmeer** fr. **40.—**

Dracæna (Cordiline)

		100 gr.	10 gr.	Pakje Paquet
7570	**Dracæna (Cordiline) indivisa** zaad in bolsters	32.—	5.—	2.—
7572	„ Rein zaad	90.—	11.—	3.—
7576	**Dracæna (Cordiline) indivisa lineata** breede bladeren	45 —	6.—	2.50
7580	**Dracæna (Cordiline) indivisa veitchiï rubra**, donkerroode bladeren rein zaad 100 zaden **12** fr.	—	—	5.—
7582	**Dracæna (Cordiline) australis**	100.—	12.50	3.—
7585	**Echeveria Desmetiana**, de bekende rozetjes voor mozaikperken, vormt vlug, zeer regelmatige, mooie fijne witte rozetjes Per 1000 zaden : fr. **50.—**	—	—	6.—
7600	**Freesia refracta Alba**, welriekend wit	20.—	3.—	1.50
7610	**Freesia refracta hybrida (Ragionieri)** gemengd (welriekend)	45.—	6.—	2.50
7615	**Fuchsia hybrida (extra)** dubbele en enkele in prachtig mengsel	—	—	10.—
7630	**Gerbera hybrida**, prachtig mengsel Per 100 zaden : fr. **14.—**	—	—	5.—

Gloxinia

7640	**Gloxinia hybrida grandiflora, Belgische prachtsoorten**, gemengd, zeer grootbloemig, extra 1/4 gram fr. **25.—**	—	—	6.—
	Soorten apart 1/4 gram fr. **35.—**			

Dracæna (Cordiline)

7570 **Dracæna (Cordiline) indivisa.** graines en capsules.
7572 „ Graines nettes.
7576 **Dracæna (Cordiline) indivisa lineata** larges feuilles.
7580 **Dracæna (cordiline) indivisa Veitchiï rubra**, feuilles rouge foncé graines nettes 100 graines **12** fr.
7582 **Dracæna (Cordiline) Australis**
7585 **Echeveria Desmetiana**, rosettes, bien connues pour mosai culture, d'une régularité parfaite. Rosettes fines, très beau blanc. Les 1000 graines : fr. **50.—**
7600 **Freesia refracta alba**, odoriférante blanche
7610 **Freesia refracta hybrida Ragionieri** variée odoriférente.
7615 **Fuchsia hybrida (extra)**, double et simple, très beau mélange.
7630 **Gerbera hybrida**, très beau mélange Les 100 graines : **14.—**

Gloxinia

7640 **Gloxinia hybrida grandiflora, Espèces Belges à très grandes fleurs**, mélange 1/4 gram fr. **25.—**
Espèces separées 1/4 gram fr. **35.—**

Derde afdeeling (Pot- en Serreplanten)	100 gr.	10 gr.	Pakje Paquet	*Troisième section (Plantes pour pots et serres)*
Heliotropium				**Héliotropes**
7660 **Heliotropium** donkere kleuren gemengd	120.—	16.—	2.—	7660 **Héliotrope**, couleurs foncées en mélange.
7664 „ **Regale**, NIEUW laag donkerblauw	200.—	25.—	3.—	7664 „ **Regale NOUV.** nain, bleu foncé.
7670 „ **Marine**, NIEUW, zeer laag, echt blauw	250.—	30.—	4.—	7670 „ **Marine**, NOUV. très nain, bleu vrai.
7685 **Inpatiens Saltani hybrida**, gemengd	—	60.—	4.—	7685 **Impatiens Sultani hybrida**, en mélange.
7698 **Mimosa** pudica, (Kruidje-roer-me-niet)	30.—	4.50	1.50	7698 **Sensitive, Mimosa pudica.**
7712 **Musa Ensete (banaan)** Per 100 zaden : fr. **55.—**	—	—	5.—	7712 **Musa Ensete (Bananier)** Les 100 graines : fr. **55.—**
7730 **Phœnix canariensis** stevige flink gevulde Palm	8.—	2.—	—	7730 **Phœnix canariensis.** Palmier fort et plein.
7745 **Pelargonium zonale** (Geranium) gemengd.	—	35.—	4.—	7745 **Pelargonium zonale** (Géranium) mélange.
7750 **Pelargonium zonale hybride extra**, van een prachtige collectie, zeer grootbloemig Per 100 zaden fr. **10.—**	—	—	5.—	7750 **Pelargonium zonale hybride extra** d'une collection d'élite, tres grandes fleurs. Les 100 graines fr. **10.—**
Primula Obconica Gegarandeerd echte, pracht varieteiten	1 gr.	1/4 gr.	Pakje Paquet	**Primevères Obconica** Variétés garanties vraies.
7780 **Spaargaren's Reuzenbloemige van Aalsmeer**, rood (donkerrood)	100.—	30.—	10.—	7780 **Géante de Spaargaren d'Aalsmeer**, fleur géante rouge foncé.
7785 **Spaargarens Reuzenbloemige** rose, mooi glanzend rose	100.—	30.—	10.—	7785 **Géante de Spaargaren**, fleur géante rose brillant.
Onze twee NIEUWIGHEDEN van 1930 welke overal een wondervollen uitslag geven.				Notre deux NOUVEAUTÉS de 1930 qui ont donné partout un résultat merveilleux.
7790 **Fassbender rood, verbeterde, (NIEUW)** flinke trossen donkerroode reuzenbloemen op lange stengels	65.—	20.—	7.50	7790 **Fassbender rouge, améliorée. NOUV.** grandes ombelles des fleurs géantes, d'un beau rouge foncé sur tiges longues.
7800 **Gigantea Arendsi**, prachtmengsel	22.—	7.—	4.—	7800 **Gigantea Arendsi**, beau mélange.
7805 „ **Coerulea**, zuiver blauw.	45.—	14.—	5.—	7805 „ **Coerulea**, bleu pur.
7808 „ **kermesina**, donkerrood	30.—	10.—	5.—	7808 „ **kermesina**, rouge foncé.
7810 „ **Saumon**, zalmkleurig	55.—	16.—	5.—	7810 „ **Saumon**, couleur pur.
7813 „ **Rosea**, zuiver rose	25.—	7.50	4.—	7813 „ **Rosea**, rose extra.
7820 **Grandiflora Alba**, zuiver wit	25.—	7.50	4.—	7820 **Grandiflora Alba**, blanc pur.
7824 „ **donkerblauw**	30.—	10.—	5.—	7824 „ **bleu foncé.**
7826 „ **Hamburger Rosa**	45.—	14.—	5.—	7826 „ **Hamburger Rosa**, rose.
7830 „ **Reine de feu**, echt	55.—	16.—	5.—	7830 „ **Reine de feu**, vrai.
7832 „ **Rose Saumon**, zalm roze	55.—	16.—	5.—	7832 „ **Rose Saumon**, saumon clair.
7840 „ **extra mengsel**	22.—	7.—	4.—	7840 „ **mélange extra.**
7850 „ **fimbriata**, gemengd	25.—	7.50	4.—	7850 „ **fimbriata**, frangé varié.
7856 **Collectie van 5 extra mooie var. fr. 20**				7856 **Coll. de 5 variétés très beau fr. 20**
Primula Chinensis Fimbriata (Nieuwe prachtvarieteiten)				**Primevères de Chine, fimbriata** (Variétés nouvelles)
7860 **Extra mengsel**, gewone varieteiten.	15.—	5.—	3.50	7860 **Mélange extra, des variétés ordinaires**
7880 **Reuzenbloemige, zuiver wit**	65.—	20.—	6.—	7880 **Géante, blanc pur.**
7881 „ **zacht rose.**	65.—	20.—	6.—	7881 „ **rose tendre.**
7882 „ **scharlaken.**	65.—	20.—	6.—	7882 „ **écarlate**
7883 „ **levendig rood.** NIEUW	65.—	20.—	6.—	7883 „ **rouge vif** NOUV.
7884 „ **koperrood.**	65.—	20.—	6.—	7884 „ **rouge cuivre**
7885 „ **glanzend rose.**	65.—	20.—	6.—	7885 „ **rose vif**
7890 „ **extra mengsel.**	50.—	15.—	5.—	7890 „ **mélange extra**
De Reuzenbloemige vormen een prachtig **Nieuw Ras** en zijn een enorme verbetering van de gewoonlijk aangeboden varieteiten.				Les variétés géantes forment une **Nouvelle Race** et c'est une grande amélioration des anciennes variétés.
7900 **Dubbele, zuiver wit**, echt	50.—	15.—	5.—	7900 **Double, blanc pur**, vrai.
7902 **Dubbele, glanzend rose.**	50.—	15.—	5.—	7902 **Double, rose vif.**
7904 **Dubbele donkerrood**	50.—	15.—	5.—	7904 **Double, rouge foncé.**
7908 **Dubbele prachtmengsel**, echt	50.—	15.—	5.—	7908 **Double, très beau mélange**, vraie.
7918 **Collectie van 6 nieuwe var. fr. 25**				7918 **Collection de 6 variétés nouv. fr. 25**

Derde afdeeling (Pot- en Serreplanten)	10 gr.	1 gr.	pakje paquet	*Troisième section (Plantes pour pots et serres)*
7925 **Primula Malacoidens** lila	80.—	10.—	4.—	7925 **Primula Malacoidens** lila
7926 **Primula Malacoidens Pink Beauty** rose	90.—	11.—	4.—	7926 **Primula Malacoidens Pink Beauty** rose
7930 **Primula Malacoidens Alba**, wit	90.—	11.—	4.—	7930 **Primula Malacoidens Alba**, blanc
7935 **Primula Malacoidens** gemengd	80.—	10.—	4.—	7935 **Primula Malacoidens** en mélange
7950 **Rosa multiflora nana dubbele** gemengd. Bijzondere roos, zeer laag, prachtig voor potcultuur, bloeit 3 maanden na het zaaien.	70.—	9.—	5.—	7950 **Rosier (Rosa) multiflora nain double varié** Curieux Rosier, très nain, pour la culture en pots, commençant souvent à fleurir 3 mois après le semis.
Salvia				**Sauges**
7970 **Salvia splendens, zeer vroege lage scharlakenroode verbeterde VUURBAL** NIEUWIGHEID, groeit zeer gedrongen, prachtige rechtopstaande bloemen. Indien men in 't laatst van Februari zaait, bloeit ze reeds einde Juni tot de vorst invalt Prachtig voor perken.	80.—	10.—	5.—	7970 **Sauge (Salvia) splendens, nain très hâtif, écarlate BOULE DE FEU, amélioré.** NOUVEAUTÉ. Végétation très compacte, fleurs perpendiculaires. Semée à fin février elle fleurit fin juin jusqu'à l'hiver. Très jolie pour parterres.
7974 **Salvia patens**, hemelsblauw	50.—	—	4.—	7974 **Sauge (Salvia) patens**, bleu pur
7980 **Solanum** capsicastrum (Oranjeboompje) 40	12.—	—	2.—	7980 **Solanum capsicum**, fruits rouges . 40
7985 **Vinca rosea, Alba pura**, zuiver wit	15.—	—	2.50	7985 **Vinca rosea, Alba pura**, blanc pur.
7986 „ **Rosea Pink**, donker rose	15.—	—	2.50	7986 „ **Rosea Pink**, rose foncé.
7987 „ **Wit met rose oog**	15.—	—	2.50	7987 „ **blanc à œil rose.**
7988 „ **Delicata**, licht rose	15.—	—	2 50	7988 „ **Delicata**, rose tendre.
7989 „ **prachtig gemengd**	12.—	—	2.—	7989 „ **beau mélange.**
Vinca rosea zijn prachtige potplanten, te gebruiken als bekende Pelargoniums. Zaaien van Februari tot April onder glas. Bloeien buiten van Juli tot October, in de serre bloeien ze altijd door.				Vinca rosea ou Pervenche de Madagascar sont des plantes élégantes, cultivées en pots comme les Pelargoniums, ou Géraniums. Semer de février-avril sur couche, il fleurit en pleine terre de juillet en octobre, en serre, la plante fleurit constamment.
	1 gr.	1/4 gr.	pakje paquet	
Varens				**Fougères**
7990 **Adianthum cuneatum.** (Vrouwenhaar) Extra voor potcultuur.	150.—	45.—	8.—	7990 **Adianthum cuneatum** (chev. de Venus) Extra pour la culture en pots.
7993 **Adianthum scutum roseum**, mooi fijn blad. de jonge blaadjes zijn rose gekleurd	200.—	60.—	8.—	7993 **Adianthum scutum roseum** feuillage fin et beau. Les feuilles jeunes sont rose.
7996 **Adianthum cuneatum gracillium.**	225.—	65.—	8.—	7996 **Adianthum cuneatum gracillium.**
7999 **Adianthum, pubenscens (hispidulum)**	150.—	45.—	8.—	7999 **Adianthum hispidulum** (A. pubescens)
8005 **Aspidium (Nephrodium) Filix-mas.** voor buiten winterhard (Mannetjesvaren)	30.—	12.—	4.—	8005 **Aspidium (Nephrodium) Filix-mas** pour pleine terre. Rustique. (Fougère mâle).
8010 **Athyrium, Filix-femina** voor buiten, winterhard (Wijfjesvaren)	90.—	30.—	6.—	8010 **Athyrium, Filix-femina**, pour pleine terre. Rustique (Fougère fem.).
8015 **Osmunda regalis** (Koningsvaren)	180.—	55.—	8.—	8015 **Osmunda regalis** (Osmonde royaïe).
8020 **Pteris Wimsettïï**, extra voor potcultuur Ingesneden schoon vertakte bladeren	150.—	45.—	8.—	8020 **Pteris Wimsettïï**, extra pour la culture en pots. Feuilles joliment découpées
8022 **Pteris Gautheri**	150.—	45.—	8.—	8022 **Pteris Gautheri**.
8026 **Pteris Cretica**	150.—	45.—	8.—	8026 **Pteris Cretica.**
8029 **Pteris Serrulata**	150.—	45.—	8.—	8029 **Pteris Serrulata.**
8040 **Varens**, voor in serre te kweeken Mengsel van de schoonste soorten.	60.—	20.—	5.—	8040 **Fougères**, mélange d'espèces de serre très riches.
8043 **Varens**, om buiten uit te planten Schoone soorten gemengd.	25.—	8.—	4.—	8043 **Fougères**, mélange d'espèces de pleine terre.

VOORJAARS BLOEMBOLLEN	per 100 le 100	per 10 les 10	stuk pièce	OGNONS DE FLEURS pour planter au printemps
ANEMONEN				**ANEMONES**
Deze prachtige bloemen kunnen we aan kweekers en liefhebbers zeer aanbevelen. De bollen kunnen het geheele jaar in den tuin geplant worden en blijven jaren lang staan.				Nous pouvons particulièrement recommander ces belles fleurs aux fleuristes et amateurs. Peuvent être plantés pendant toute l'année en pleine terre et rester sur place plusieures années.
St.-Brigid chrysanthenum bloemige prachtige dubbele gemengd	55.—	6.50	0.70	**St.-Brigid**, à fleur de chrysanthème extra double, mélange superbe.
„ **Prince of Wales**, dubbel donker purper	85.—	9.50	1.—	„ **Prince of Wales** double pourpre foncé.
„ **Princes Mary**, dubbel zuiver blauw	85.—	9.50	1.—	„ **Princes Mary** double bleu pur.
„ **King George V**, scharlakenrood dubbel	85.—	9.50	1.—	„ **King George V** double écarlate.
The Caen bloemisten anemoon, schitterend mengsel van alle denkbare kleuren	40.—	5.—	0.60	**The Caen**, anémone des fleuristes, mèlange éclatant de toutes les couleurs.
„ **Violet Queen**, purper violet	70.—	8.—	0.90	„ **Violet Queen**, pourpre violet.
„ **King of the bleus** prachtig blauw	70.—	8.—	0.90	„ **King of the bleus** bleu de lavande.
„ **De Bruid**, zeer mooi zuiver wit	45.—	5.50	0.70	„ **The Bride** (fiancée) blanc pur.
„ **Hollandia**, oranje scharlaken	45.—	5.50	0.70	„ **Hollandia**, orange écarlate, éclatant.
Dubbele Coronaria, prachtig mengsel	75.—	8.50	1.—	**Double**, (Coronarie) mélange extra beau.
Apenina Alba wit zeer laag	70.—	8.—	0.90	**Apenina Alba**, blanc très nain.
Apenina bleu, donkerblauw, zeer laag, prachtig.	80.—	9.—	1.—	**Apenina bleu**, très nain, très beau.
Fulgens Multipetale, halfdubbel, scharlaken	50.—	6.—	0.70	**Fulgens Multipetale**, semi-double, écarlate.
St Bavo NIEUW. Prachtig mengsel	100.—	11.—	1.25	**St Bavo NOUV.** Mélange splendide.
BEGONIA'S				**BÉGONIAS**
Extra groote bollen				**Bulbes extra gros**
Merkelijk grooter dan vorige jaren				*Plus gros que les années précédentes.*
Planttijd : April-Mei.				*Plantation : avril-mai.*
Bloeitijd : Juni-October.				*Floraison : juin-octobre.*
IDEAAL MENGSEL van alle soorten, dubbele, enkele, enkele en dubbele gefriseerde enz. enz. Uitgezocht, zeer zorgvuldig samengesteld mengsel, van de allermooiste varieteiten in schitterende kleurenverhouding.	70.—	8.—	1.—	**MÉLANGE IDÉAL de toutes variétés, double simple, simple et double frisée, etc. etc.** Variétés d'élite, en mélange surchoix, composées avec soin en couleurs merveilleuses. Très recommandable.
ENKELE grootbloemige, donkerrood	55.—	6.—	0.70	**SIMPLE, à grandes fleurs, rouge foncé.**
„ „ **lichtrood**	55.—	6.—	0.70	„ „ „ **rouge écarlate.**
„ „ **rose**	55.—	6.—	0.70	„ „ „ **rose.**
„ „ **wit**	55.—	6.—	0.70	„ „ „ **blanc.**
„ „ **geel**	55.—	6.—	0.70	„ „ „ **jaune.**
„ „ **oranje**	55.—	6.—	0.70	„ „ „ **orange**
„ „ **koperkleurige**	55.—	6.—	0.70	„ „ „ **cuivre.**
„ „ **mengsel**	55.—	6.—	0.70	„ „ „ **en mélange.**
DUBBELE grootbloemige, donkerrood	65.—	7.—	0.80	**DOUBLE, à grandes fleurs, rouge foncé.**
„ „ **lichtrood**	65.—	7.—	0.80	„ „ „ **rouge écarlate.**
„ „ **rose**	65.—	7.—	0.80	„ „ „ **rose.**
„ „ **wit**	65.—	7.—	0.80	„ „ „ **blanc.**
„ „ **geel**	65.—	7.—	0.80	„ „ „ **jaune.**
„ „ **oranje**	65.—	7.—	0.80	„ „ „ **orange.**
„ „ **koperkleurige**	65.—	7.—	0.80	„ „ „ **cuivre.**
„ „ **mengsel**	65.—	7.—	0.80	„ „ „ **en mélange.**
CRISPA, enkele gefriseerde In 6 kleuren apart: **rood, rose, wit, geel, oranje of koperkleur** naar keuze.	70.—	7.50	0.85	**CRISPA, simple à fleurs frisées.** En 6 couleurs séparées: **rouge, rose, blanc, jaune, orange et cuivre**, au choix.
Crispa mengsel	65.—	7.—	0.85	**Crispa Mélange.**
CRISTATA, met gefriseerde kuif In 6 kleuren apart: **rood, rose, wit, geel, oranje of koperkleur** naar keuze.	100.—	11.—	1.25	**CRISTATA, à crête frisée.** En 6 couleurs séparées: **rouge rose, blanc, jaune, orange et cuivre**, au choix.
Cristata mengsel.	90.—	10.—	1.25	**Cristata en mélange.**
FIMBRIATA, dubbele prachtig gefriseerde bloemen zeer aanbevolen In 6 kleuren apart: **rood, rose, wit, geel, oranje of koperkleur** naar keuze.	85.—	9.—	1.—	**FIMBRIATA, double à fleurs très frisées, très belles,** fort recommandé. En 6 couleurs séparées: **rouge, rose, blanc, jaune, orange et cuivre**, au choix.
Fimbriata mengsel van alle kleuren	80.—	8.50	1.—	**Fimbriata mélange**, toutes couleurs.

Begonia (Vervolg)	per 100 le 100	per 10 les 10	stuk pièce	Bégonia (Suite)
PAPILLON dubbel mengsel, met tweekleurige bloemen.	100.—	11.—	1.25	**PAPILLON, double en mélange,** fleurs bicolore très belles.
MARMORATA, dubbele gevlekte en gestreepte, prachtbloemen	90.—	10.—	1.10	**MARMORATA, double striée et maculée,** très belles fleurs.
CAMELIA, dubbele zeer mooie camelia-bloemen	90.—	10.—	1.10	**CAMELIA double à fleurs de camélias,** très belles.
BOUTON DE ROSE, echt dubbel, NIEUW, zeer mooi (rozeknop)	90.—	10.—	1.10	**BOUTON DE ROSE, vrai double,** NOUV. magnifiques fleurs.
BERTINI multiflora, vermiljoenrood, enorm rijkbloeiend, zeer sterk	80.—	9.—	1.—	**BERTINI, multiflora rouge vermillon,** variété très rustique.
Multiflora, (van stek) **Flamboyant** mooie kleine dubbele roode bloemen	220.—	25.—	3.—	**Multiflore** (de boutures) **Flamboyant** petites fleurs doubles, beau rouge.
Multiflora (van stek) **Mme Helene Harms** echt dubbel, kleinbloemig geel	250.—	28.—	3.—	**Multiflore** (de boutures) **Mm. Helène Harms,** vrai doubles, petites fleurs jaunes.
Pendula, afhangende met dubbele bloemen. NIEUW, voor potten, gemengd	150.—	16.—	1.75	**Pendula double, tiges pendantes,** NOUV. Excellent pour potées en mélange.
„ **oranjerood, rose** of **wit** naar keuze	160.—	18.—	2.—	„ **rouge-orange, rose ou blanc** au choix.

DAHLIA'S

Extra gezonde, droge sterke knollen

Onze collectie bevat slechts de allersbeste soorten welke op de tentoonstellingen in België, Holland, Amerika en Engeland de meeste en hoogste bekroningen ontvingen.

Decoratieve- en Amerikaansche Reuzen Dahlia's

	stuk pièce	
Collectie van 25 verschillende prachtsoorten naar onze keus, met naam, fr. 80.—		**Collections de 25 variétés d'élite,** avec noms, à notre choix fr. 80.—
Collectie van 10 verschillende prachtsoorten, naar onze keus, met naam, fr. 32.—		**Collections de 10 variétés d'élite,** avec noms à notre choix fr. 32.—
Collectie van 10 nieuwste Amerikaansche reuzen Dahlia's, naar onze keus, met naam fr. 45.—		**Collection de 10 nouvelles variétés Américaines géantes,** avec noms, à notre choix. fr. 45.—
Bloembinders Ideaal, nieuw. Extra snijbloem, rijkbloeiend, mooie kleur donker zalm rose op goudgelen grond	4.—	**Bloembinders Ideaal,** nouv Un idéal pour fleuristes. Rose foncé saumon à fond jaune d'or.
Bordeaux, enorm groote donker wijnroode bloemen	4.—	**Bordeaux,** fleurs énormes, d'un beau rouge bordeaux.
Cigarette, oranjerood met witte schakeering. Reuzenbloemen	3.50	**Cigarette,** orange-rouge, nuancé de blancs. Fleurs géantes.
Couronne d'or, goudkleurige bloem, zeer sterk	3.50	**Couronne d'or** fleur jaune d'or, très fort.
Elite Glory, NIEUW. Enorme reuzenbloemen, vurig helder rood, prachtig mooi.	5.—	**Elite Glory,** NOUV. Fleurs gigantesques, d'un rouge clair éclatant Variété très remarquable.
Faith Garibaldi, nieuw, reuzenbloemig, donker lila rose	6.—	**Faith Garibaldi,** nouv fleurs géantes, lila rose foncé.
F.T.D. NIEUW. Nieuwe Amerikaansche dahlia, bloemen mooi oud rose, extra snijbloem	8.—	**F.T.D. NOUV.** Nouveauté Américaine à fleurs beau vieux-rose.
Goldrose, laag, rood met goudgeel, kleinbl. prachtvol	3.50	**Goldrose,** nain, rouge sur fond jaune d'or, merveilleux.
Glut, vuurroode prachtbloem	3.50	**Glut,** belles fleurs d'un beau rouge feu.
Halvella, rose zalmkleur, enorm groote bloemen	4.—	**Halvella,** fleurs énormes, rose saumon, exquis.
Hera, NIEUW, echte reuzenbloemen, prachtig mauve-achtig rose	5.—	**Hera,** NOUV. fleurs vraiment géantes beaux mauve rose.
Jane Cowl, NIEUW. De Amerikaansche kampioen Enorme bloemen oud goud met abrikoosachtig hart	12.—	**Jane Cowl,** NOUV. Le champion Américaine. Fleurs énormes, couleur bronze doré à cœur passant en abricot
Jerseys Beauty, zuiver rose, zeldzaam mooi extra beste snijbloem	3.50	**Jerseys Beauty,** rose vrai, extra beau. Excellente fleur à couper.
Jerseys Beacon, zeer groot, bruinrood met geel	3.50	**Jerseys Beacon,** fleurs très grandes, rouge brun et jaune.
Märchenschön, nieuw, chamois met geel hart, karmijn gepunt	4.—	**Märchenschön,** nouv. chamois à cœur jaune, à pointes carmin
Mad. Emile Draps, prachtbloem, kersrood met karmijn en violet	6.—	**Mad. Emile Draps,** belle fleur, rouge cerise, carmin et violet
Meulebeke, NIEUW. Groote bloemen, vleeschkleurig rose op gele grond, rose violet gepunt	5.—	**Meulebeke,** NOUV. Fleurs énormes, rose clair à fond jaune, pointes rose violacé.
Miss Californica, NIEUW helder rose met purper weerschijn	6.—	**Miss Californica,** NOUV rose clair à reflexions pourpres.
M. J. B. Van der Borght, NIEUW. Enorme bloemen, prachtig rose met goudkleur, zeer mooi	6.—	**M. J. B. Van der Borght,** NOUV Fleurs énormes, d'un beau rose et doré, extra beau.
Mr. H. C. Dresselhuis, extra beste rose snijbloem	3.50	**Mr. H. C. Dresselhuis,** rose, extra pour fleurs à couper.
Mr. J. Van der Dungen, robijnroode prachtige snijbloem	3.50	**Mr. J. Van der Dungen,** rouge rubis extra belle p. fl. à couper.

DAHLIAS

Tubercules extra fortes et sèches

Notre collection comprend seulement les meilleures des nouvelles espèces, lesquelles ont obtenues les plus **grands prix aux expositions** en Belgique. Hollande, Amérique et en Angleterre.

Dahlias décoratifs et Américains géantes.

Decoratieve en Amerikaansche Dahlia's (Vervolg)

	Stuk Pièce	
Mrs. I. de Ver Warner, mauve rose. zeer groote prachtige snijbloem	3.50	Mr. I. de Ver Warner, mauve rosé très grande et extra pour fleur à couper.
Perle des Blanches, nieuwe groote zuiver witte snijbloem	5.—	Perle des Blanches, grandes fl , blanc pur pour couper, nouv.
Pride of San Fransisco enorme bloemen, oranjekleurig	4.—	Pride of San Fransisco, fleurs énormes, beau orange.
Rapollo, laag, acajourood met geel boordje. Prachtsnijbloem	3.50	Rapollo, nain, rouge-acajou bordé de jaune. Fleur à couper extra.
Robert Traet, nieuwe zeer groote karmijnroode	4.—	Robert Traet, nouv. à très grandes fleurs rouge carmin.
Roem van Aalsmeer, zuiver wit, prachtbloem	3.50	Roem van Aalsmeer, blanc pur, belle fleur.
Salmonea, grootbloemig zuiver zalmkleurig, extra.	3.50	Salmonea, grandes fleurs d'un beau saumon clair.
Siskiyou, de grootste van alle, rozalila, nieuw	5.—	Siskiyou, fleurs énormes, 30 cm. diamètre rose lilacé, nouveauté.
Souv. Louis Breydel, vlammend rood, zeer mooi	3.50	Souv. Louis Breydel, rouge éclatant, très beau.
Trésor Anversois, blauw-lila een der beste	4.—	Trésor Anversois, fleur bleu-lila var. extra.
The World, NIEUW, enorm groote donkerroode zilverachtige, prima snijbloemen	8.—	The World, NOUV. fleurs de grandes dimensions, d'un coloris magenta argenté.
Ulswater, laag, kersroza, prachtige snijbloem	4.—	Ulswater, nain, rose-cerise, extra pour couper.
D. W. Cartwright, NIEUW, een der allergrootste. Helder goudkleurig, met vurig hart	6.—	D. W. Cartwright, NOUV. Une des plus grandes. Jaune d'or chaud, à cœur éclatant.
Zonsondergang, oranjekleurig goud, extra	3.50	Zonsondergang, orange doré, extra.
White King, zuiver witte mooi gevormde bloem	3.50	White King, blanc pur, fleur magnifique.

Cactus Dahlia's

Coll. van 10 prachtsoorten, naar onze keuze, met naam fr. 40		Coll. de 10 variétés d'élite, avec noms, à notre choix fr. 40
Collectie van 5 nieuwste reuzensoorten, onze keuze met naam fr. 25		Collection de 5 nouvelles variétés à fl. géantes, avec noms à notre choix fr. 25
Acme, zalm oranje met goudgeel hart	4.—	Acme, orange saumoné à cœur jaune d'or.
Alt-Wien, NIEUW, zuiver witte prachtbloem	6.—	Alt-Wien, NOUV. fleur magnifique, beau blanc pur.
Chemars Masterpiece, enorme bloemen, prachtig donker lila	4.—	Chemars Masterpiece, fleurs énormes, beau violet lilas.
Chrysanthyflora, NIEUW, donker lakrood, geel gepunt	5.—	Chrysanthyflora, NOUV. rouge laque foncé à pointes jaunes.
Elite Gem NIEUW. Zeer groote, bruinachtig gele prachtbloemen	5.—	Elite Gem NOUV. Fleurs géantes, beau jaune brunâtres, extra.
Elsbeth Pape, zacht rose, kleinbloemig, laag	3.50	Elsbeth Pape, rose tendre, petite fleur, plante nain.
Elza, zuiver wit zeer bloeirijk	3.50	Elza, blanc pur, riche floraison.
Frau Lotte Heitman, NIEUW prachtig glanzend rose, extra beste snijbloem	5.—	Frau Lotte Heitman, NOUV. beau rose vif, variété extra à couper.
Frau O.' Bracht, NIEUW. Kampioen der Cactus Dahlia's, enorm groot, edele vorm, zacht crême geel	10.—	Frau O.' Bracht, NOUV. Le Champion des Dahlias Cactus, fleurs enormes, type Cactus vrai, coloris jaune crême leger
Goldene Sonne, groote gele bloem met rose schijn	3.50	Goldene Sonne, grande fleur jaune à reflets rose.
Koningin, mooie tinten zalmrose en geel	3.50	Koningin, (La Reine) beaux teintes rose-saumon et jaune.
Mad. Vict. Cayeux, bronsachtige goudkleur, enorm mooie groote bloem	3.50	Mad. Vict. Cayeux, fleurs extra belles et grandes, d'un beau or bronzé.
Mme A. Breuls, pracht-cactus, zeer fraai warm rose	5.—	Mme A. Breuls, Cactus vrai, d'un très beau rose vivant.
Mme Fr. de Schaetsen, NIEUW zuiver oranje, prachtige snijbloem	6.50	Mme Fr. de Schaetsen, NOUV. couleur orange pur, extra belle fleur à couper.
Mevrouw Andries, NIEUW echt Cactus type, nieuwe kleur, prachtig satijn rose	5.—	Mevrouw Andries, NOUV. type Cactus vrai, nouvelle couleur, rose tendre satiné.
Pink Favorite, zuiver rose met licht hart	3.50	Pink Favorite, rose pur à centre clair.
Richard Troughton, NIEUW fijn cactus type, zalm rose met gele gloed	5.—	Richard Troughton, NOUV. type cactus très fin, rose saumoné, presque jaune.
Riesen Kriemhilde, lila rose met wit midden, prachtbloem	3.50	Riesen Kriemhilde, rose lila à centre blanc, fleurs extra belles
West Vlaanderen, nieuwe enorm groote prachtbloem, zalmrood met purper	4.—	West-Vlaanderen, nouvelle var. à fl. énormes, rouge saumon et pourpre.

Pompon Dahlia's

Verschillende soorten met naam, naar onze keuze	3.—	Differentes variétés avec noms, à notre choix.
Prachtmengsel van alle typen de beste soorten, (Decorative-Amerikaansche-Cactus, enz). (niet gemerkt)	3.25	Mélange extra de toutes types de Dahlias, var. extra, (Décoratifs-Américains-Cactus, etc.) (pas nommé)

GLADIOLUS Extra groote bollen	Les 100 De 100	Les 10 De 10	Stuk Pièce	GLAÏEULS Bulbes extra grosses
Planttijd : Maart-Mei.				*Plantation : mars-mai*
Bloeitijd : Juli-October.				*Floraison : juillet-october*
Collectie van 100 Gladiolus bollen in 10 prachtsoorten, met naam fr. 36.—				Collection de 100 bulbes de Glaïeuls, en 10 variétés extra avec noms fr. 36.—
Collectie van 25 Gladiolus bollen in 5 extra mooie soorten, met naam fr. 12.—				Collection de 25 bulbes de Glaïeuls, en 5 variétés extra beau, avec noms fr. 12.—
Nieuwe prachtsoorten				**Variétés nouvelles, très beau**
Pfitzers Triumph, enorme groote bloemen, prachtig oranjerood, schitterend soort	150.—	17.50	2.—	Pfitzers Triumph, fleurs énormes d'un très beau rouge-orange. Variété éclatant.
Mevr. Van Konijnenburg, prachtig lichtblauw, enorme reuzenbloemen	150.—	17.50	2.—	Mevr. Van Konijnenburg, bleu clair, très beau, fleurs géantes.
Baron Van Wijnbergen, enorme takken, buitengewoon groote, prachtige rose bloemen	150.—	17.50	2.—	Baron Van Wijnbergen, tiges énormes à des fleurs extra grosses d'un beau rose vrai.
Princes Astrid, zacht zalmkleurig oranje met wit vlekje	100.—	12.50	1.50	Princes Astrid, orange saumoné clair à tâche blanche
Gladness, enorm groote vurig scharlakenrood	150.—	17.50	2.—	Gladness, fleurs énormes, écarlate feu.
Mont Everest, extra grootbloemig zuiver wit	75.—	8.50	1.—	Mont Everest, très grandes fleurs, blanc pur.
Amerika, zacht lila-rose, extra	35.—	5.—	0.60	America, rose lila tendre, var. extra,
Bleriot, glanzend rose met roode vlek, extra mooi.	40.—	5.50	0.70	Bleriot, rose vif éclatant, tâche rouge.
Brimstone, licht geel, prachtige kleur	40.—	5.50	0.70	Brimstone, jaune clair, extra beau.
Corry, zacht blauw, zeer mooi	35.—	5.—	0.60	Corry, bleu pâle, magnifique.
Earle Sunrise, zalmrood, enorm groot	60.—	7.—	0.80	Earle Sunrise, rouge saumon, trés grand
Electra, lichtrood, zeer groot, prachtige bloem	35.—	5.—	0.60	Electra, rouge clair, très grandes.
Energy, bloedrood, lichtgevend, extra	35.—	5.—	0.60	Energy, rouge sang brillant.
Flaming Sword, (vlammend zwaard), mooiste rood	35.—	5.—	0.60	Flaming Sword, merveilleuse couleur rouge.
Jacoba Van Beieren, zacht violet, groote tak.	35.—	5.—	0.60	Jacoba Van Beieren, violet clair, tiges longues.
Liebesfeuer, groote bloem, vurig rood	70.—	8.—	0.90	Liebesfeuer, (Feu d'amour) rouge feu.
L'Immaculée, zuiver wit, sterke rechte stengel	35.—	5.—	0.60	L'Immaculée, blanc pur, très vigoureuse.
Marechal Foch, zilverachtig rose, groote bloem	35.—	5.—	0.60	Maréchal Foch, rose argenté, très grandes fieurs.
Master Wietse, donker paars, zeer mooi	35.—	5.—	0.60	Master Wietse, pourpre foncé, très beau.
Mont Cenis, extra beste witte prachtbloem	45.—	6.—	0.75	Mont Cenis, très belles fleurs, d'un beau blanc pur.
Mr. Frank Pendleton, rose met karmijnroode vlek	40.—	5.50	0.70	Mr. Frank Pendleton, rose avec tâche carmin foncé.
Mr. Mark, donkerblauw met lichte vlek	40.—	5.50	0.70	Mr. Mark, bleu foncé avec tâche claire.
Prince of Wales, zalmkleurig rose, groote bloemen.	35.—	5.—	0.60	Prince of Wales, rose saumon, grandes fleurs.
Red Emperor, groote scharlakenroode bloemen	35.—	5.—	0.60	Ped Emperor, grandes fleurs rouge écarlate.
Schwaben, zacht geel, forsche plant.	40.—	5.50	0.70	Schwaben, jaune tendre, croissance vigoureuse.
War, donker zwart rood, laatbloeiend	35.—	5.—	0.60	War, rouge foncé noir, tardif.
White Giant, groote sneeuwwitte bloemen, extra	40.—	5.50	0.70	White Giant, à grandes fleurs blanc de neige.
Primulinus Souvenir, de mooiste zuiver gele, extra	35.—	5.—	0.60	Primulinus Souvenir, la plus belle de jaunes, extra.
„ Salmonea, terra cotta rood, prachtbloem	50.—	6.—	0.75	„ Salmonea, rouge terra cotta, belle fleur.
„ Maiden blush, prachtig zuiver rose, vroeg	35.—	5.—	0.60	„ Maiden blush, beau rose pur, très précoce.
„ Orange Queen, mooi oranje, zeer fijn	35.—	5.—	0.60	„ Orange Queen, beau orange, très fin.
„ L'Innocence, sneeuwwit zeer fijn	70.—	8.—	0.90	„ L'Innocence, blanc de neige, très fin.
Prachtmengsel van alle grootbloemige soorten	35.—	5.—	0.60	Mélange extra, de toutes les variétés a grandes fleurs.
Gloxinia				**Gloxinia**
Planttijd : April-Mei.				Plantation : D'avril et mai.
Bloeitijd : Augustus-September.				Floraison : août-septembre.
Het beste op te kweeken in potten gevuld met een mengsel van bladaarde en zand. Ze houden van een warme, vochtige omgeving en kunnen de volle zon niet verdragen, zoodat ze steeds eenige schaduw moeten hebben.				On cultive en pots remplis d'un mélange de terreau et de sable. Les Gloxinias aiment une température chaude et humide et ne supportent pas le plein soleil. Il sera donc nécessaire d'ombrager les plantes ou de les mettre à l'ombre.
Kaiser Wilhelm, blauw met witte boord	100.—	12.—	1.40	Kaiser Wilhelm, bleu bordé blanc.
Mont Blanc, zuiver wit	100.—	12.—	1.40	Mont Blanc, blanc pur.
Kaiser Frederick, rood met witte boord	100.—	12.—	1.40	Kaiser Frederick, rouge bordé blanc.
Pointillés, gespikkeld en getijgerd	100.—	12.—	1.40	Pointillés et tigrés.
Etoile de feu, vuurrood	100.—	12.—	1.40	Etoile de feu, rouge feu.
Waterloo, fluweel rood	100.—	12.—	1.40	Waterloo, rouge pourpre.
Prince Albert, fluweel blauw	100.—	12.—	1.40	Prince Albert, bleu foncé,
Collectie van 10 bollen in 5 soorten fr. 12.50				Collection de 10 bulbes en 5 variétés 12.50 fr.
Prachtmengsel, alle kleuren	90.—	11.—	1.25	Beau mélange. toutes couleurs.

Lilium (Lelie's)	per 100 le 100	per 10 les 10	stuk pièce	Lis (Lilium)
Planttijd van Februari tot Mei, in vollen grond of in potten.				Plantation de février en mai. Pour la culture en pleine terre ou en pot.
Speciosum Roseum, de fraaiste lelie, groeit zeer gemakkelijk, prachtige rose bloemen met roode spikkels. (Japansche Lelie)	250.—	27.50	3.—	**Speciosum Roseum**, la plus belle Lis du Japon. Fleurs d'un beau rose pointillée de rouge.
Speciosum Rubrum, roserood met donkerder spikkels	300.—	32.—	3.50	**Speciosum Rubrum**, rose rouge, pointillé rouge foncé
Speciosum Melpoméne, grooter en iets meer rood dan rood	—	35.—	4.—	**Speciosum Melpomène**, plus grande et plus rouge que la var. Rubrum.
Speciosum Album, zuiver wit, zeer elegant	—	--	7.—	**Speciosum Album**, blanc pur, très élégante.
Longiflorum, bekende lelie om te forceeren, zeer lange witte trompetbloemen	—	45.—	5.—	**Longiflorum**, lis japonais connue, extra pour le forçage, très grosses fleurs blanches.
Regale, de Nieuwe Koningslelie, zeer mooie sterke Lelie met prachtige witte bloemen	300.—	32.—	3.50	**Regale, Le Nouvelle Lis Royale**, très belle lis, très forte à des magnifique fleurs blanches.
Philippinense formosanum NIEUW. Zeer mooie zuiver witte trompet lelie. Iets prachtigs	—	60 —	7.—	**Philippinense formosanum** NOUV. Très belles fleurs en forme de trompette, blanc pur.
Tenuifolium, scharlakenroode nieuwe lelie, tulbandvorm	—	25.—	3.—	**Tenuifolium**, rouge écarlate, variété nouvelle
Tigrinum grandiflorum, (Tijgerlelie) De bloembladeren zijn naar achteren omgebogen rood van kleur met zwarte en purperroode vekken, prachtig.	160.—	18.—	2.—	**Tigrinum, Lis tigré à grandes fleurs.** Fleurs d'un rouge écarlate orangé ponctué de pourpre noir à l'intérieur, à divisions roulées en dehors.
Umbellatum, Groote forsche lelie, prachtige roodbruine bloemen.	—	25.—	3.—	**Umbellatum**, Lis grand et très rustique. Les fleurs sont belles, rouge-brune.
Collectie van 6 bollen in 6 soorten, met naam fr. 18				**Collection de 6 bulbes en 6 variétés, avec noms fr. 18**
Diverse Bolgewassen				**Ognons Différentes**
Arum Cornutum, (droogbloeiers)	—	35.—	4.—	**Arum Cornutum.**
De groote bollen bloeien in de kamer zonder aarde of water. Wordt later in den tuin geplant en is dan een schoone bladplant.				Les bulbes extra gros fleurissent dans la chambre sans terre et sans eau. Plus tard, on les plante dans le jardin et alors c'est une plante à belles feuilles.
Galtonia (Hyacinthus candicans)	170.—	18.—	2.—	**Galtonia (Hyacinthus candicans)**
Witte Kaapsche reuzenhyacinth, groeit 1 meter hoog, met mooie witte klokbloemen.				Jacinthe géante, blanc du Cap, d'un mêtre de hauteur à des belles fleurs blanches.
Muguet, (Convalaria majalis)	70.—	8.—	0.90	**Muguet à forcer.**
Lelietje der dalen, zeer sterke scheuten, om te forceeren of voor tuinbeplanting.				Forts jets pour forçage ou pour plantations en jardins.
Montbretia, prachtmengsel	40.—	5.—	0.60	**Montbretia, beau mélange.**
Zeer mooie sterbloempjes in oranje en gele tinten aan elegante bloemtakken. heel mooi.				Très belles fleurs en formes d'étoiles, orange et jaunes. Fleurs à couper élégantes.
Ranonkels dubbele Fransche gemengd	30.—	3.50	0.50	**Ranoncules, double de France.**
„ **dubbele Perzische gemengd**	35.—	4.—	0.50	„ **double de Perse.**
„ **dubbele Turksche gemengd**	35.—	4.—	0.50	„ **double de Turquie.**
„ **alle soorten gemengd**	30.—	3.50	0.50	„ **mélange de toutes variétés.**
Zeer mooi voor randen, geven mooie dubbele snijbloemen, ongeveer als Anemonen.				Excellent pour bordures, fleurs double extra à couper.
NAJAARS-BLOEMBOLLEN				**OGNONS A FLEURS D'AUTOMNE**
Tulpen, Hyacinthen, Narcissen, Crocus, Sneeuwklokjes, enz. worden ook zeer veel door ons geleverd in alleen allerbeste kwaliteiten. Daar de levertijd van deze bollen Augustus-September is, hopen we U tegen dien tijd op aanvraag een speciale prijscourant daarvoor toe te zenden.				**Tulipes, Hyacinthes, Narcisses, Crocus, Galanthus nevalis,** (Perce-Neige) etc., dont nous avons la vente également, sont livrés seulement en des qualités excellentes à partir du mois d'août-septembre. Nous enverrons un prix courant spécial à tous les intésessés et à tous ceux qui enferont la demande.

Bestrijdingsmiddelen

Ceresan (Tillentin) Droogontsmetter

Voor het ontsmetten van alle zaaigranen en zaaizaden : landbouw- groenten en bloemenzaden. De gebruikte hoeveelheden zijn : Voor 50 kgr. tarwe, rogge, boonen, en andere gladde zaden : 100 gr. Ceresan. Voor 50 kgr. gerst, spelt en vlaszaad : 150 gr. Voor 50 kgr. haver : 200 gr. Voor 50 kgr. beetzaad : 400 gr. Voor groenten en bloemenzaad ongeveer 5 gram Ceresan per kgr, zaad.

Het zaad wordt met de noodige hoeveelheid Ceresan in een goed gesloten bus of trommel 2 à 3 minuten lang geschudt en innig vermengd, zoodanig dat alle zaadjes met stof omgeven zijn.

De ontsmetting is afdoende tegen alle ziekten waarvan de kiemen buiten het zaad zitten : steenbrand of stinkbrand van tarwe, hartbrand van haver en gerst, stuifbrand van haver en gerst, wegvallen of kiemschimmel, bij rogge, haver en tarwe, verwelking van vlas, zwarte wortel en hartrot van beeten, selderziekte, vlekziekte, en stengelziekte bij erwten en boonen, wortelbrand en rot van de komkommers, tomatenkanker, ajuinschimmel. botrytis bij salade, kiemschimmels bij alle groenten- en bloemenzaden, enz,

Busjes van :	50	100	200	1000 gram
Prijs : Fr.	7.50	10.—	15,—	60.—

Uspulun (grondontsmetter)

De grond drenken met een 0,5 °/° oplossing (5 gr. Uspulun per liter water) : 7 tot 10 liter vloeistof per vierkante meter grondoppervlakte. Na 8 dagen den grond omspitten tot 20 cm, diep en de behandeling herhalen, Ongeveer tien dagen na de tweede behandeling mag men zaaien. Men kan ook Upsulun droog vermengen met den grond : 250 gram per kubiek meter grond. Deze behandeling geschiedt 14 dagen voor het zaaien. Geeft beste uitslagen voor het uitzaaien van gevoelige zaadjes : meloenen tomaten, komkommers, enz, Wordt overal gebezigd door de begoniakweekers om het wegvallen in de teilen te voorkomen, Wanneer bij jonge zaaibedden, 't zij bij groenten, bloemen of sierplanten (dennen, palmen enz,) wegvallen wordt bestatigd houdt eene Upsulunbesproeing 0,5 °/° de ziekte tegen. Upsulun is een uitstekend middel ter bestrijding vau knolvoetziekte bij koolplanten (bloemkool, spruiten enz,) De jonge plantjes worden, voor het uitplanten tot den wortelhals ondergedompeld in een leembrij gemaakt op volgende wijze : men neemt leem of kleigrond in een emmer. en giet daarbij een 0,5 °/° Uspulun oplossing, tot een dikke pap wordt bekomen, waarin de jonge plantjes gedompeld worden, en daarna uitgeplant Uspulun oplossing die gegoten wordt aan de koolen houdt de koolvlieg weg.

Busjes van :	50	100	250	500	1000 gram
Prijs : Fr.	12.50	20.—	40.—	75.—	140.—

Solbar

(Zwavelpreparaat in poeder, op te lossen in water)

Beter, gemakkelijker, en goedkooper dan Californische pap.

Algemeen gebruikt aan 3 °/° voor de winterbehandeling der fruitboomen, sproeien einde Februari, Maart. Bijzonder goede uitslagen voor schurftbestrijding bij alle fruit. Vooral in serren, op druiven, aangepast voor winterbehandeling : doet de oude schors afvallen en maakt de ranken gezond. Voor de lente en zomerbehandeling te gebruiken aan 1 °/° tegen meeldauw of witziekte bij appels perziken, druiven (odium) stekelbessen, komkommers, augurken, rozen, hortensias, chrysanthen enz. tegen

Insecticides et Fongicides

Ceresan (Tillatin) Désinfectant sec

Pour la désinfection sèche ou poudrage de toutes les semences : agricoles, horticoles, maraichères, etc. Les quantités employées sont : pour 50 Kg. de froment, seigle, pois, féves, et graines lisses : 100 gr. Ceresan, pour 50 Kg. orge, escourgeon, lin : 150 gr. Ceresan, pour 50 Kg. d'avoine : 200 gr. Ceresan, pour 50 Kg. semences de betteraves : 300 à 400 gr. Ceresan.

Les semences sont mises dans une boîte fermée hermétiquement, avec la quantité nécessaire de Ceresan. Pour les semences agricoles, il faut prendre un tambour, ou une vieille baratte. On mélange mendant 2 à 3 minutes pour que chaque graine soit recouverte d'une mince couche de Ceresan.

Les désinfection est efficace contre toutes les maladies dont les spores adhèrent à la graine : carie du froment, de l'avoine et de l'orge, charbon couvert de l'avoine et de l'orge, moississure ou fusarium du seigle, du froment et de l'avoine, botrytis du lin, pied noir et pourriture du cœur des betteraves, anthracnose des haricots et des po s, pourriture de la tige des comcombres, du céleri, moississure des oignons, (mildiou), botrytis des salades, fusarium chez les graines de fleurs et de légumes.

La boîte de :	50	100	200	1000 gram
Prix : Fr.	7.50	10.—	15.—	60.—

Upsulun (Désinfectan du Sol)

Arroser la terre avec une solution à 0.5 p.c. (5 grammes d'Uspulun pour 1 litre d'eau) à raison de 7 à 10 litres par mètre carré. Après 8 jours, bécher la terre à 20 cm. de profondeur, et répéter le traitement. Environ une dizaine de jours après le second traitement, on peut semer. Une autre méthode consiste en ceci : mélanger l'Uspulun en poudre avec la terre : 250 grammes par mètre cube. Ce traitement se fera 14 jours avant la semis. La désinfection du sol à l'Usqulun donne un résultat merveilleux quand on sème des graines sensibles : melons, tomates, concombres, etc. Plus de déchet : l'Uspulun est employé par les producteurs de begonia's, pour ne plus avoir la fonte des semis dans les terrines. Quand on constate que les jeunes plantes deviennent malades, dans les semis de légumes, fleurs, plantes d'ornement : palmiers, pins, sapins, etc. une pulvérisation à l'Uspulun 0,5 p.c. arrête la maladie. Uspulun est un moyen radical pour prévenir la hernie du chou, chez les choux-fleurs, chou de Bruxelles, etc. Lors du repiquage, les jeunes plantes sont trempés dans bouillie argileuses, préparée comme suit : dans un seau on met de la terre de l'argile, et en fait une purée en y versant une solution d'Uspulun à 0,5 p.c. Dans cette purée on trempe les plantes jusqu'au collet, autant le repiquage. Une solution d'Uspulun versée aux plantes arrête et prévient la mouche du chou.

La boite de :	50	200	250	500	1000 gram
Prix. Fr.	12.50	20.—	40,—	75.—	140,—

Solbar

(Préparation en poudre, à base de souffre, à solubiliser dans l'eau)

Plus facile, meilleur et moins cher que la bouillie californienne. Employé pour le traitenent hivernal des arbres fruiters, à 3 p.c. La pulvérisation se fait au mois de mars. jusqu'à la mi-avril. Résultats excellents pour enrayer la tavelure des fruits. Adapté surtout pour le traitement d'hiver des vignes en serre : fait tomber les vielles écorces et donne aux sarments un aspect sain et vigoureux. Pour le traitement de prinptemps et d'été on pulvérise à dose de 1 p.c. pour combattre l'oidium ou blanc des pommes, pêches, raisins, groseilles, concombres, roses, hortensia's, chrysantèmes, et contre la tavelure des pommes et

Solbar (vervolg)

schurft bij appels en peren, tegen Monilia (borstelschimmel) bij appels, peren, perziken, pruimen, kersen, enz. Tegen krulziekte bij perziken, voor het bespuiten van tomaten tegen de vlekziekte (cladosporium) in serren en warenhuizen. Ook te gebruiken tegen alle soorten luizen (schildluizen) op de fruitboomen en in serren, tegen roode spin, thrips, bessenbladwesp, enz.

Bussen van :	100	500	1000	5000 gram
Prijs : Fr.	**5.—**	**15.—**	**20.—**	**70,—**

Nosprasit
(Koper-arsenik preparaat in poeder, oplosbaar in water).

Is beter, goedkooper en gemakkelijker te bereiden dan bordeausche pap met parijsch groen. Geen toevoeging van kalk noodig. Wordt op groote schaal gebruikt in de fruitteelt. Vernietigt in eene behandeling de vretende insekten (rupsen) en bestrijdt de zwamziekten (schurft en monilia). Oplossing van 3/4 tot 1/2 t.h. (750 gr. tot 500 gr. Nosprasit per 100 liter water).

In de fruitteelt zeer veel gebruikt tegen alle ziekten en vretende insekten. Eerste bespuiting : kort voor het opengaan der knoppen. Dan gebruikt men 3/4 t.h. Tweede bespuiting : juist na den bloei, wanneer de bloemblaadjes beginnen te vallen, met 3/4 t.h., ter bestrijding van alle rupsen en bijzonder der appelmade (wormstekerigheid). Derde bespuiting, als de vruchten de groote hebben van een hazelnoot, nogmaals ter bestrijding van rupsen en bijzonder van de schurftziekte. Oplossing 1/2 t.h.

Bussen van :	100	500	1000	5000 gram
Prijs : Fr.	**6.—**	**17.50**	**28.—**	**105.—**

Nosperit
(Koperverbinding in poeder).

Vervangt voordeelig in groenten en aardappelteelt bordeausche pap en normaal pappoeder. Geen kalktoevoeging noodig.

Te gebruiken tegen selderziekte (roest), aardappelplaag (phytophtora), tomaten vlekziekte in volle grond, witte roest bij schorseneer en kool, valsche meeldauw bij kool, ajuin, erwten, violieren, druiven enz. Vrucht- en bladvuur bij komkommers en meloenen, vlekkenziekte bij jonge boonen, erwten enz. Kleeft bijzonder goed aan de bladeren : blijft veel langer werkzaam dan bordeausche pap of dergelijke middelen, dus, met minder behandelingen heeft men beteren uitslag : uitsparen van tijd en arbeidsloon. Wordt warm aanbevolen.

Bussen van :	100	500	1000	5000 gram
Prijs : Fr.	**5.—**	**12.—**	**20,—**	**75.—**

Venetan.
(Nicotine preparaat tegen alle bladluizen en andere kleine beestjes).

Spuitmiddel van uitstekende werking tegen alle soorten luizen.

Oplossen in water 1 tot 1 1/2 t.h. (100 tot 150 gram. Venetan in 10 liter water).

Busjes van :	50	150	500	1000	5000 gram
Prijs : Fr.	**6.—**	**10.—**	**25.—**	**45.—**	**180.—**

Aphidon (Tegen Bloedluis).

Oplossen in water. Als spuitmiddel 5 à 7 1/2 t.h. oplossing. Voor insmeren der bloedluis in den winter 10 t.h. oplossing.

Busjes van :	50	150	500	1000 gram.
Prix : Fr.	**5.—**	**10.—**	**28.—**	**47.50**

Solbar (suite)

des poires, contre la monilia ou pourriture grise des fruits à noyau, contre la cloque du pêcher ; employé pour la pulvérisation des tomates contre la clodosporiose dans les serres et en plein air. Employé aussi pour combattre les cohennilles sur les arbres fruitiers et dans les serres, contre l'araignée rouge, thrips, etc. (1 o/o Solbar)

La boîte de :	100	500	1000	5000 gram
Prix ; Fr.	**5.—**	**15.—**	**20,—**	**70,—**

Nosprasit
(Produit à base de cuivre et arsenic, soluble dans l'eau).

Remplace avantageusement la bouillie bordelaise et le vert de Paris. Plus d'ajoutage de chaux nécessaire. Prix très avantageux. Employé à grande échelle dans la culture fruitière. Pour la destruction simultanée des insectes rongeurs (chenilles, pyrale) et des maladies : tavelure, monilia. Solution de 1/2 à 3/4 p. c. (500 grammes à 750 grammes Nosprasit pour 100 Litres d'eau).

Dans les vergers on pulvérise deux ou trois fois au Nosprasit : première pulvérisation avant l'ouverture des bourgeons, solution 3/4 p.c. Seconde pulverisation de suite après la floraison, lorsque les pétales florales tombent, solution 3/4 p. c. pour combattre la tavelure, les chenilles, et surtout la pyrale ou ver des fruits. Troisième pulvérisation quand les fruits ont la grosseur d'une noisette, solution 1/2 p.c. Surtout contre la tavelure.

La boîte de :	100	500	1000	5000 gram.
Prix : Fr.	**6.—**	**17.50**	**28.—**	**105.—**

Nosperit
(Préparation cuprique à base de cuivre)

Remplace avantageuesement les bouillies bordelaisaises et bourguignonnes, dans la culture fruitière et maraîchère. Pas d'ajoutage de chaux nécessaire. Préparation facile et économique. A employer pour combattre la rouille du céleri, maladie des pommes de terres (phytophtora) et des tomates ; la rouille blanche des scorsonères et des choux, faux mildiou des oignons, pois, quarantaines, pensée, vignes, anthracnose des pois, haricots, concombres, etc. Est beaucoup plus actif que la bouillie bordelaise ou la poudre normale et cupripue : adhère mieux aux plantes, n'est pas lavés par les pluies. On obtient un résultat meilleur avec moins de pulvérisations. Recommandé chaudement par les connaisseurs.

La boîte de :	100	500	1000	5000 gram.
Prix : Fr.	**5.—**	**12.—**	**20.—**	**75.—**

Venetan
(Produit de Nicotine contre les pucerons et autres insectes).

Moyen de pulvérisation éfficace contre toutes les espèces de pucerons.

Dissoudre dans l'eau 1 à 1 1/2 p.c. (100 gram. à 150 gram. dans 10 litres d'eau).

La boîte de :	50	150	600	1000	5000 gram.
Prix : Fr.	**6.—**	**10.—**	**25.—**	**45.—**	**180.—**

Aphidon (Contre les pucerons lanigères)

Dissoudre dans l'eau. Comme moyen pulvérisatoire de 5 à 7 1/2 p.c. Pour combattre les pucerons lanigères pendant l'hiver, une solution de 10 p.c.

La boîte de :	50	150	500	1000 gram
Prix : Fr.	**5.—**	**10.—**	**28.—**	**47.50**

Elosal
Tegen alle meeldauw (Oidum ou blanc)

Dit middel kan droog als poeder verstoven worden of opgelost in water als spuitmiddel gebruikt worden. In den zomer 1 à 2 t. h. en in den winter 5 t. h. oplossing.

Voorbehoed middel tegen meeldauw (wit) op rozen chrysanthen, quarantainen, druiven, tomaten enz. Bestuif regelmatig vanaf de eerste ontwikkeling der bladen, de planten welke voor het wit vatbaar zijn, dan blijven de planten gezond.

Busjes van :	100	250	500	1000 gram
Prijs : Fr.	5.—	10.—	16.50	30.—

Rupsenlijm "Arbocol„ voor lijmbanden

In den herfst worden rond de stammen van vruchtboomen strooken rupsenlijmpapier gebonden en dik bemeerd met rupsenlijm. Alle insecten welke naar boven kruipen om hun eitjes te leggen worden zoodoende gevangen. Voor een rol rupsenlijmpapier van 50 meters is ongeveer 1 kilo "Arbocol„ noodig.

Bussen van :	100	250	500	1000	5000 gram
Prijs : Fr.	7.—	12.50	20.—	36.50	180.—

Hedit

Voor vernietiging van onkruid op tuinpaden sport- en speelterreinen en dergelijke.

Het wordt in een 1 tot 2 t.h. oplossing (1 tot 2 kgr. Hedit op 100 liters water) door middel van gieter of sproeiwagen op de met onkruid begroeide plaatsen uitgegooten. Ongeveer 1 liter Hedit oplossing per vierkante meter, zoodat men met 1 kgr. Hedit van 50 tot 100 vierkante meters kan behandelen.

Bussen van :	1/2	1	2 1/2	5 kilo
Prijs : Fr.	9.—	15.—	35.—	60.—

Vruchtboom Carbolineum
(Merken "Krimpen of Asepta„ naar keuze)

De beste vruchtboom carbolineums oplosbaar in water. Dit middel is beslist noodig voor alle soorten vruchtboomen, heesters, struiken, rozen, enz. Voornamelijk wordt in het vroege voorjaar (Februari-Maart) in elk geval voor het uitloopen der knoppen, gespoten met een 7 1/2 t.h. oplossing (1 kilo vruchtboom carbonileum op 14 à 15 liter water).

Men zal zeer verwonderd zijn 's zomers de prachtige glanzende boomen te zien, welke men heeft bespoten. Alle ongedierte is door de winterbespuiting gedood. Viscositeit van 7 Englergraden bij 20° Celsius, soortelijk gewicht minstens 1,050 gegarandeerd. Wordt geleverd in zeer sterke bussen met uitvoerige gebruiksaanwijzing.

Bussen van :	1	2 1/2	5	10 kilo
Prijs . Fr.	9.—	20.—	35.—	60.—

Phytophiline

Uitnemend beproefd en afdoend middel tegen alle soorten luizen en rupsen op bloemen, palmen, boomen, rozen, enz. Oplossen in water, één deel Phytophiline op 50 tot 100 deelen water. Uitvoerige gebruiksaanwijzing bij elk busje.

Bussen van :	50	125	250	500	1000 gram
Prijs : Fr.	5.—	10.—	17.—	30.—	50 —

Vitiphiline

Het beste middel tegen zwammen en ziekten op Phœnix, Azaleas, en andere serreplanten. Tegen roest op chrysanthen, wit op rozen, roode of grijze spin, witte luis, enz. Oplossen in water, één deel Vitiphiline op 50 tot 100 deelen water. Uitvoerige gebruiksaanwijzing bij elk busje.

Bussen van :	50	125	250	500	1000 gram
Prijs : Fr.	5.—	10.—	17.—	30.—	50,—

Elosal
(Contre Mildiou, Oïdium ou blanc)

On peu employer ce produit à sec ou le dissoudre dans l'eau comme moyen d'arrosage en été 1 à 2 p.c. et et en hiver 5 p.c.

Moyen préventif contre le blanc de mildiou aux rosiers, chrysanthèmes, quarantaines, vignes, tomates ect. Couvrir régulièrement dès le développement des premières feuilles, lesquelles pourraient être atteintes par le mildiou.

La boîte de :	100	250	500	1000 gram.
Prix : Fr.	5.—	10.—	16.50	30.—

Glu pour Chenilles (Arbocol) pour ceintures-pièges

A partir de fin d'ocobre on munit les arbres d'un anneau de colle ce qui empêche les insectes à monter pour pondre leurs œufs.

1 kilo de glu suffit pour 50 mètres de papier.

La boîte de :	100	250	500	1000	5000 gram.
Prix : Fr.	7.—	12.50	20.—	36.50	180.—

Hedit (anti herbe)

Pour la destruction des mauvaises herbes envahissant les allées, les cours, terrains de jeu et de sport etc.

S'emploie à la dose de 1 à 2 p.c. (1 à 2 kilos Hedit pour 100 litres d'eau.)

Arroser au moyen d'arrosoir les emplacements de mauvaises herbes. A peu près un litre de la solution suffit pour 1 mètre carré. Avec 1 kgr. de Hedit, on peut donc traiter 50 à 100 mètres carrés.

La boîte de :	1/2	1	2 1/2	5 kilos
Prix ; Fr.	9.—	15.—	35.—	60.—

Carbolineum Plantarium
(Marques "Krimpen„ ou "Asepta„ au choix)

Les meilleures carbolines pour arbres fruitiers, soluble dans l'eau. La pulvérisation de tous les arbres fruitiers arbustes etc., est absolument nécessaire dès le commencement de l'année (février-mars) et finalement avant le développement des bourgeons, on pulvérise avec une solution de 7 1/2 pour cent. 1 Kilo de carbolineum Krimpen pour 14 à 15 litres d'eau.

En été on sera très étonné de voir des arbres sains et lisses, tous les insectes étant supprimés en hiver par les pulvérisations.

Viscosité garantie : 7° Engler à 20° Celcius, poids specifique 1,050 garantie.

Est fourni dans des bidons solides avec les explications nécessaires et le mode d'emploi.

Le bidon de :	1	2 1/2	5	10 kilo
Prix : Fr.	9,—	20.—	35.—	60.—

Phytophiline

A donné des résultats parfaits et est un insecticide éfficace contre toute espèce de pucerons et chenilles sur les fleurs, palmiers, arbres, rosiers, etc. Soluble dans l'eau : Une partie de Phytophiline sur 50 à 100 parties d'eau.

Explication et mode d'emploi sur chaque boite.

La boite de :	50	125	250	500	1000
Prix : Fr.	5.—	10.—	17,—	30.—	50.—

Vitiphiline

Le meilleur produit pour combattre les maladies cryptogamiques aux Phœnix. Azalées et autres plantes de serre, Contre la rouille au chrysanthème, le blanc du rosier, l'araignée rouge, cochenille, etc. Soluble dans l'eau : il suffit d'un partie de Vitiphiline pour 50 à 100 parties d'eau. Explications et mode d'emploi sur chaque boite.

La boite de :	50	125	250	500	1000 gram
Prix : Fr.	5.—	10.—	17.—	30.—	50.—

Koolkragen (Krimpen)

Stukjes Asphaltpapier welke rond de pas geplante koolplanten gelegd worden, tegen de koolvlieg. De koolplanten welke op deze wijze beschut worden vallen niet weg, door vreterij van maden. Reeds overal beproefd, geven beslist een uitstekend resultaat. Altijd zooveel mogelijk de koolkragen schoon houden van aarde en tegen den grond aangedrukt. Indien vorig jaar meerdere jonge koolplanten zijn weggevallen moet men dit jaar beslist koolkragen gebruiken, daar deze kwaal van jaar tot jaar steeds heviger wordt.

Per 100 stuks fr.	**8.—**	Per 1.000 stuks fr.	**60.—**
Per 250 stuks fr.	**18.—**	Per 5.000 stuks fr.	**275.—**
Per 500 stuks fr.	**34.—**	Per 10.000 stuks fr.	**500.—**

XL. ALL. Insectendooder

Algemeen bekend middel tegen allerlei insecten vooral in serre's. Gebruiksaanwijzing bij iedere bus. Het meest gebruikte middel in de bloementeelt.

In bussen van :

100 gram	fr. **7.50**	1/4 Gallon	fr. **55.—**
1/2 pint	fr. **18.—**	1/2 Gallon	fr. **98.—**
1 pint	fr. **30.—**	1 Gal. (4 1/2 lit.)	fr. **190.—**

Zelio-Pasta

Voor verdelging van ratten; met lokaas bijv. aardappelen puree leggen op de bezochte plaatsen.

Per tube fr. **13.—**

Zelio-Korrels

Doeltreffend middel ter bestrijding van huis- en veldmuizen. Wordt ook in onze magazijnen gebruikt : doodt alle muizen. Uitstekend middel ter bestrijding van veenmollen, varkensbeesten of pissebedden : de Zelio korrels pletten en dan uitleggen. Bij teedere planten geven Zelio korrels de beste uitslagen tegen larven en aardrupsen . Zelio korrels pletten en uitleggen.

Busjes van :	25	50	100	250 gram
Prijs : Fr.	**6.—**	**11.—**	**20.—**	**42.—**

Urania Groen (56 t.h. As_2 O_5 31 t,h. CuO.)

Het alom gekende maaggift . In alle teelten met succes aangewendt tegen rupsen en andere vretende insekten. Om 100 liter sproeivocht te bereiden, gebruikt men 150 gram Urania groen, en 1 kilo gebluschte kalk waarbij men nog 100 gram mélasse of suiker doet om te doen kleven. Meng alles met een weinig water tot een brei, en leng daarna met water aan tot op 100 liter. Uraniagroen mag niet gemengd worden met caiifornische of burgondische pap, omdat er dan een scheikundige werking plaats heeft die de planten verbrand. Wordt ook nog gebruikt, gemengd met zemelen, ter bestrijding van de langpootmug (emelten) en tegen de slakken. Meng 25 kgr. zemelen met 1 kgr. Uraniagroen onder toevoeging van 4 liter water. Deze hoeveelheid volstaat voor eene hectare. Urania groen kan ook als poeder over de planten verstoven worden, best als de bladeren vochtig zijn, bijv. 'smorgens, of na regen.

Busjes van :	100	250	500	1000	5000 gram
Prijs fr. :	**6.—**	**10.—**	**17.50**	**28.—**	**130.—**

Entwas

Merk "Lauril„ prima kwaliteit om koud te gebruiken.

Per doos van :	50	125	250	500	1000 gram
Prijs : Fr.	**3.—**	**6.—**	**10.—**	**16.—**	**28.—**

Papier pour ceintures à glu. Largeur 14 cm.

Pour un rouleau de 50 mètres fr. **9.—**
Pour un rouleau de 10 mètres fr. **3.50**
Par mètre fr. **1.—**.

Collets en carton bitumé pour choux. (Krimpen)

L'emploi du collet en carton bitumé incisé d'un côté jusqu'au centre pour pouvoir le placer autour des jeunes plantes de choux, afin d'empêcher les mouches de pondre à cet endroit, a donné des résultats surprenants.

Les choux ne tombent plus rongés par les larves. Tenir les collets propres et bien appuyés contre le sol.

Si l'on a déjà remarqué que l'année précédente un certain nombre de jeunes plantes tombaient alors il faut absolument employer les collets pour choux cette année, vu que cette maladie devient de plus en plus forte.

Par 100 pièces fr.	**8.—**	Par 1.000 piec. fr.	**60.—**
Par 250 pièces fr.	**18.—**	Par 5.000 piec. fr.	**275.—**
Par 500 pièces fr.	**34.—**	Par 10.000 piec. fr.	**500.—**

XL. ALL. insecticide liquide

Produit bien connu contre tous les insectes et surtout dans les serres. Explication necessaire et mode d'emploi sur chaque boîte. Beaucoup employé par les fleuristes.

Bidons de

100 gram.	fr. **7.50**	1/4 Gallon	fr. **55.—**
1/2 pint	fr. **18.—**	1/2 Gallon	fr. **98.—**
1 pint	fr. **30.—**	1 Gal (4 1/2 lit.)	fr. **190.—**

Pâte Zelio

Pour détruire les rats, déposer avec un appat approprié sur les lieux visités des rongeurs.

Par tube fr. **13.—**

Grains Zelio

Moyen radical et efficace pour détruire les petits rongeurs : souris, campagnols, etc. Employé dans nos propres magasins : tue tous les souris. Moyen excellent pour la destruction des courtillières. Mettre des graines dans toutes les ouvertures Moyen radical pour la destructions des cloportes dans les serres. Les graines Zelio écraser donnent un résultat magnifique contre les larves blanches et les vers de terre.

La boîte de :	25	50	100	250 gram.
Prix : Fr.	**6.—**	**11.—**	**20.—**	**42.—**

Vert Urania (56 p.c. As_2 O_5 31 p.c. CuO).

L'insecticide universel employé dans toutes cultures pour combattre les insectes rongeurs. On prend 150 gr. de vert Urania, un peu de chaux vive et de l'eau dont on fait une bouillie homogène, puis on complète à 100 litres. Le vert Urania ne peut se mélanger à la bouillie californienne ni bourguignonne, parce qu'alors il se forme des composés chimiques qui peuvent bruler les feuilles.

Le vert Urania est employé pour combattre les vers fil de fer et les taupins, ainsi que les limaces. On mélange 25 Kgr. de son à 1 Kgr. de vert Urania en ajoutant un peu d'eau (4 litres). Le son empoisonné est répandu sur les terrains infestés, à raison de 25 Kgr. à l'hectare. Le résultat est connu. Le vert Urania peut aussi être saupoudré tel quel, de préference le matin, quand les plantes sont humides. Le vert Urania est recommandé par les services officiels.

La boîte de :	50	250	500	1000	5000 gram
Prix fr. :	**6.—**	**10.—**	**17.50**	**28.—**	**130.—**

Mastic pour greffer

A froid, marque "Lauril„ première qualité

Par boîte de .	1000	500	250	125	50 gram.
Prix : Fr.	**28.—**	**16.—**	**10.—**	**6.—**	**3.—**

Rupsenlijmpapier 14 cm. breed

Per rol van 50 meters fr. **9.—**
Per rol van 10 meters fr. **3.50**
Per meter fr. **1.—**

Table de matières pour la partie française

Graines Potagères et diverses

	Page
Arroche	21
Artichaut	13
Asperges	13
Aubergine	13
Bette	24
Betteraves à salade	14
Betteraves fourragères	27
Betteraves à sucre	27
Brocoli	18
Cardons	16
Carottes potagères	9-26
Carottes fourragères	27
Céléri	8-24
Cerfeuil	17
Chicorée scarol et frisée	13
Chicorée sauvage	25
Chicorée de Bruxelles	25
Chicons	23
Choux fleurs	17-18
Choux fourragers	28
Choux cabus	18-19
Choux blanc	18
Choux rouge	18-19
Choux de Milan	19
Choux de Bruxelles	20
Choux frisés	20
Choux navet	20-27
Chou rave	21
Ciboule et Ciboulette	13
Claytone de Cuba	21
Concombre	17
Cornichons	17
Courge	21
Crambé Maritime	26
Cresson	26
Doucette	23
Echalottes	28
Engrais pour fleurs	4
Epinard	24
Endive	13
Fèves	15
Ficoïde Glacial	24
Graminées	28-29
Haricots	14-15
Insecticides	68-71
Laitue	7-22-23
Livres	6
Lupin	28
Mache	23
Maïs	28
Mastique pour greffer	71
Melons	21
Navets fourragers	27
Navets potagers	22
Oignon	13
Oseille	26
Panais	21
Persil	21
Pissenlit	23
Plantes officinales	26
Poireau	21
Poirée	24
Pois	7-15-16
Pommes de terre	29
Potirons	21
Pourpier	21
Pulverisateurs	4
Radis	22
Raphia	4
Rhubarbe	22
Rumex	24
Sachets	5
Salade	22-23
Sariette	17
Scarole	13
Scorsonère	24
Semoirs	4
Seradelle	28
Spergule	28
Tetragone	24
Tomates	25
Tréfles	29
Tuteurs	4
Vesce	28
Witloof	25

Graines de fleurs et bulbes (Noms français)

Abutilon	57
Acacia	57
Achillée	48
Aconit	48
Acroclinium	30
Adianthum	62
Adlumie	48
Adonide	30
Agave	57
Ageratum	30
Agrostemma	30-48
Aloes	57
Althaea	48
Alysse	30-48
Amarante	30-34
Amaryllis	57
Ampelopsis	48
Ancolie	48
Anchusa	30-48
Anémone	48-63
Arabette	48
Aralia	57
Arctotis	31
Armeria	48
Arum	67
Asclepias	49
Asperagus	57
Aspidium	62
Aster-annuelle	32-33
Aster-vivace	49
Athyrium	62
Aubriette	49
Balisier	49
Balsamine	34
Bégonias	57-58-63-64
Belle-de-jour	35
Belle-de-nuit	41
Benoite	52
Bleuet	34
Buglosse	30-48
Cactées	58-59
Cajophora	34
Calempelis	34
Calcéolaire	59
Campanule	34-46
Capucine	45
Catananche	49
Célosie	34
Centaurée	34-35-50
Cerastium	50
Cheiranthus	50
Chrysanthèmes	35-50-57
Cinéraire	59
Clarkia	35
Clématite	50
Cobée	35
Coleus	59
Collinsie	36
Coloquinte	46
Coquelourde	30-48
Coqueret	54
Cordilin	60
Coréopsis	34-50
Cosmos	36
Cupidone	49
Cyclamen	59-60
Dahlia	10-50-64-65
Digitale	50
Dimorphotheca	36
Dolique	36
Doronicum	52
Dracæna	60
Echeveria	60
Ecremocarpus	34
Edelweiss	52
Enothère	41
Erigeron	52
Eschscholtzia	36
Fougères	62
Freesia	60
Fuchsia	60
Gailarde	36-52
Galtonia	67
Gazon du Japon	48
Gentiane	52
Géranium	61
Gerbera	60
Giroflée	53-54-46-47
Glaieul	52-66
Gloxinia	60-66
Godetia	37
Graminées ornementales	48
Gueule de Lion	31
Gypsophile	37-52
Héliotrope	61
Helichrysum	37
Hellébore	52
Heuchère	52
Houblon	37
Iberus	37
Immortelle	37
Impatiens	61
Ipomée	38
Julienne	52
Kochia	38
Lathyrus	38-39-40-52
Lin	40
Linaire	40
Lis (Lillum bulbes)	67
Lis, graines	9-10
Loasa	34
Lobelia	40
Lunaire	53
Lupin	11-40-53
Malope	41
Mastouche	45
Maurandie	41
Mesembrianthemum	41
Mélange de fleurs	48
Mimulus	41
Mina	41
Monnaie du Pape	53
Montbretia	67
Muffier	10-31
Muguet	67
Musa	61
Myosotis	54
Némesia	41
Némophile	41
Népete	54
Nicoteana	41
Nigelle	41
Œillet	12-51-52
Œillets-de-Chine	36
Œillets-d'Inde	45
Osmunde	62
Palmiers (Phœnix)	61
Pâquerette	49
Passiflora	42
Pavot	41-54
Pélargonium	61
Pensée	56
Penstemon	54
Perilla	42
Pervenche	62
Pétunia	12-42
Phlox	43-54
Physalis	54
Pied d'alouette	44-50
Pois de senteur	38-39-40-52
Potentile	54
Pourpier	43
Pimevère des jardins	55
» des serres	61-62
Pteris	62
Pyrèthre	43-55-11
Quarantaine	46-47
Ranonculus	67
Reine-Marguerite	32-33
Réséda	43
Rhodanthe	43
Ricin	43
Rose d'Inde	45
Rose trémière	48
Rosier	62
Salpiglossis	44
Sanvitalia	44
Sauge	44-72
Scabieuse	44-55
Schizanthe	44
Sensitive	61
Silène	44
Solanum	62
Soleil	52
Souci	34
Statice	44-55
Tabac	41
Tagète	45
Thlaspi	37-52
Thunbergi	45
Tritome	55
Ursina	45
Valériane	55
Verveine	46
Violette	55
Vinca	62
Vinidium	12-45
Volubilis	38
Zinnia	46

Hollandsche Zaadhandel N. V.

BRUUL, 93

MECHELEN
(MALINES)

Bestelling -- Commande

AAN — *A LA*

Hollandsche Zaadhandel N.V. - Graineterie Hollandaise S.A.

Mechelen — Malines

Hierdoor verzoek ik U de ondervermelde zaden te willen zenden, en verklaar met de voorwaarden uwer prijscourant genoegen te nemen.
Par la présente, je vous prie de bien vouloir m'envoyer les semences indiquées ci-dessous : j'accepte les conditions de votre prix-courant.

Datum : .....19.....
Date :

Verzoeke beleefd naam, woonplaats en ook de nummers en hoeveelheden duidelijk te schrijven.

Prière d'indiquer bien lisiblement nom et domicile, ainsi que les nombres et quantités.

Naam : .....
Nom :
Straatnaam : .....
Nom de la rue :
Woonplaats : .....
Domicile :
Dichtst bijgelegen station : .....
La gare la plus proche :

Hoeveelheid *Quantité*	Nummer *Numéro*	Benaming *Nomenclature*	Prijs *Prix*		Datum der aflevering *Date de livraison*	Partij nummer *Numéro du lot*	Gereed gemaakt door *Préparé par*
		Overbrengen *A reporter* Fr.					

.....Zakken, waarde Fr.....

.....Kisten, waarde Fr.....

Vracht.....Porto.....

Het gedeelte binnen de zwarte streep NIET door den klant in te vullen.
La partie entre la ligne noire, ne doit pas être rempli par le client.

Hoeveelheid *Quantité*	Nummer *Numéro*	Benaming *Nomenclature*	Prijs *Prix*		Datum der aflevering *Date de livraison*	Partij nummer *Numéro du lot*	Gereed gemaakt door *Préparé par*
		Transport *Report*					
		Totaal Total Fr.					

Het gedeelte binnen de zwarte streep NIET door den klant in te vullen.
La partie entre la ligne noire, ne doit pas être rempli par le client.
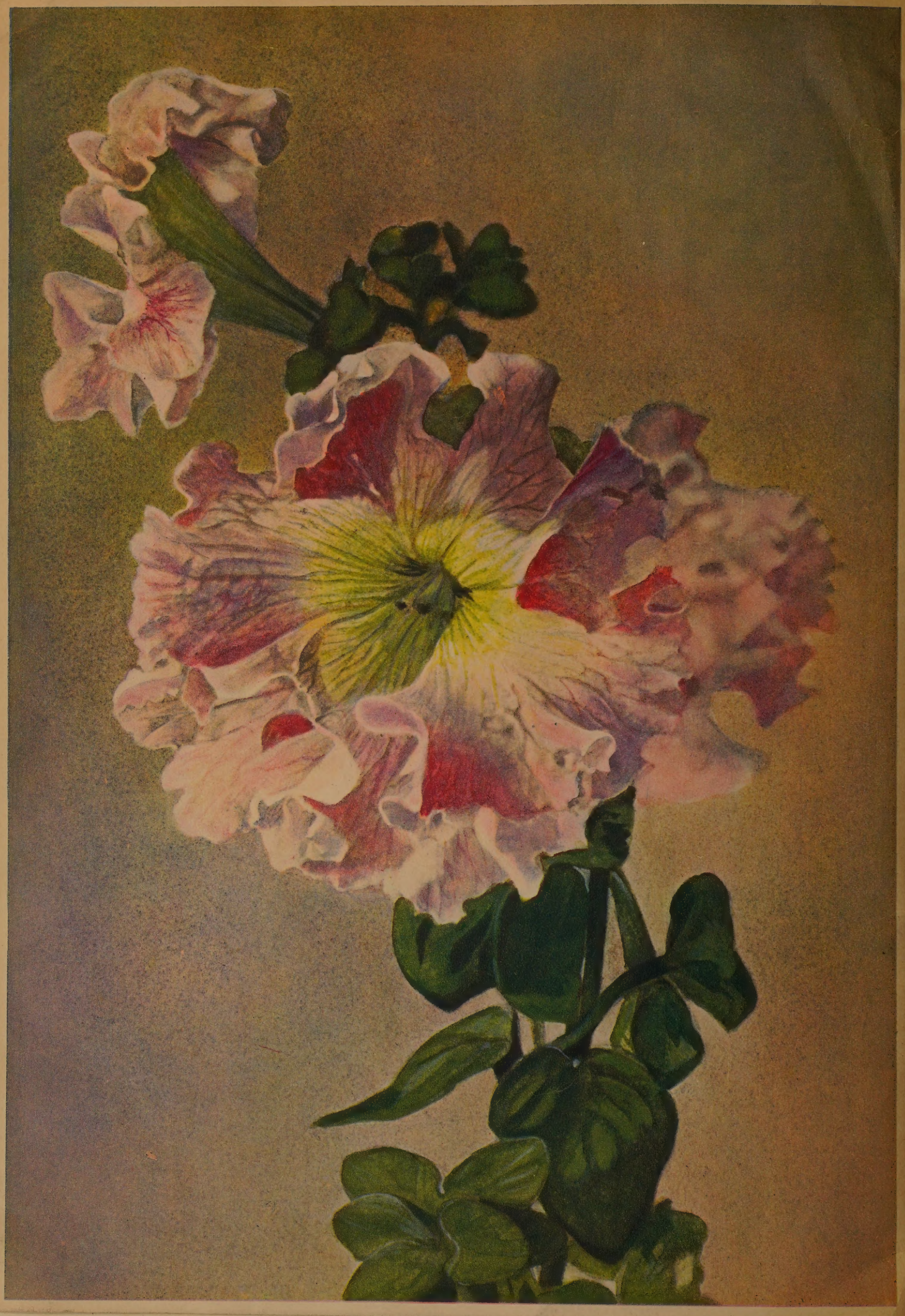
Het gedeelte binnen de